



Svenska Golfförbundet



# DRIFTSKOSTNADER PÅ GOLFFANLÄGGNINGAR





# BAKGRUND TILL UNDERSÖKNINGEN

- Nedgång senast 5-7 åren inom golfen
  - Minskade resurser
  - Konkurer
- Anledningen
  - Minskat medlemstal
  - Minskad greenfee, företagsgolf/events
- Konsekvens
  - Kontroll på resurser och kostnader





# SYFTE OCH MÅL

- Kartlägga kostnadsbilden för bandrift
- Fingervisning gällande resursåtgång på 9, 18, 27 eller 36 hål
- Se variationen inom landet gällande
  - arbetstimmar och lönebild
  - drivmedel, gödning, gräsfrö, dress, växtskydd, reservdelar







# VIKTIGT ATT KOMMA IHÅG!

Det är naturligtvis svårt att få fram exakta ”siffror”, det finns många aspekter att ta hänsyn till.

## NÅGRA ÄR TILL EXEMPEL:

- Ekonomiska förutsättningar
- Avvikelser i form av geografiskt läge
- Spelsäsong
- Ambitionsnivå
- Jordart
- Gräsart
- Med mera





# BAKGRUNDSFAKTA

Enkäten skickades ut till samtliga 475 golfanläggningar i Sverige

132 svarade





# HUR MÅNGA TILLSVIDAREANSTÄLLDA FINNS?

Medeltal för hela landet

9 hål = 1,25 tjänster

18 hål = 2,8 tjänster

27 hål = 3,5 tjänster

36 hål = 6,2 tjänster



Svenska Golfbundet



# VAD ÄR LÖNESUMMAN TOTALT PÅ BANAN? (milj. kr)

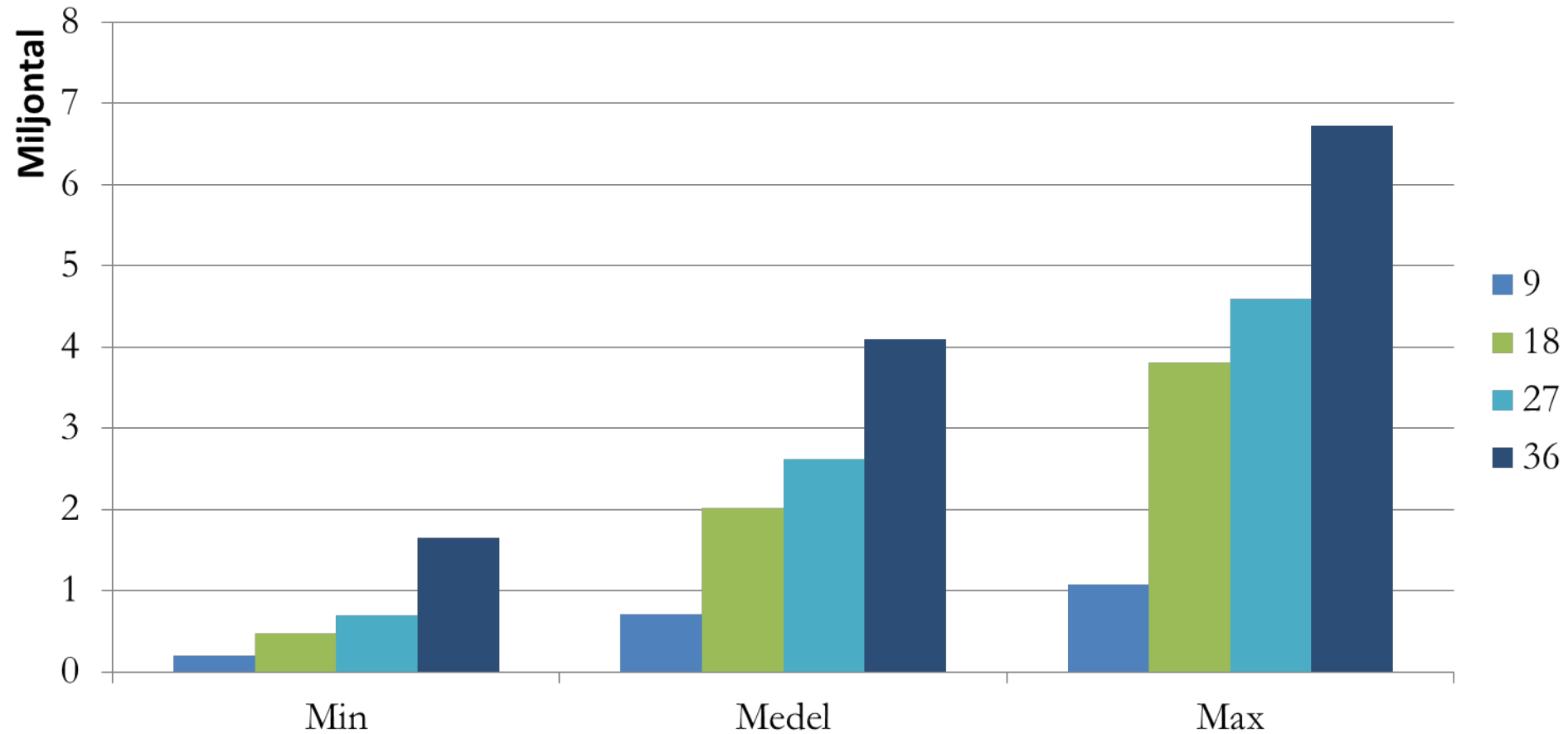





# VAD ÄR LÖNESUMMAN FÖR SÄSONGSPERSONAL? (milj. kr)

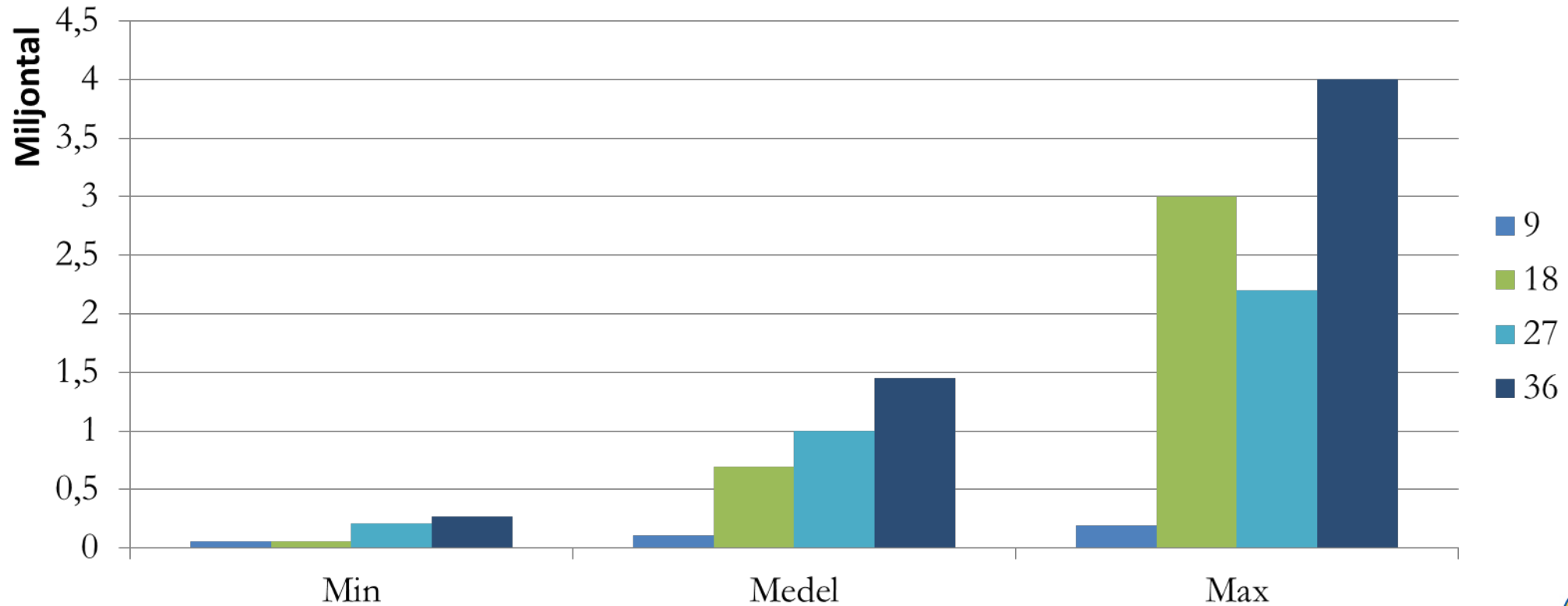



# SÄSONGSANSTÄLLDA – HUR MÅNGA ARBETSTIMMAR/ÅR?

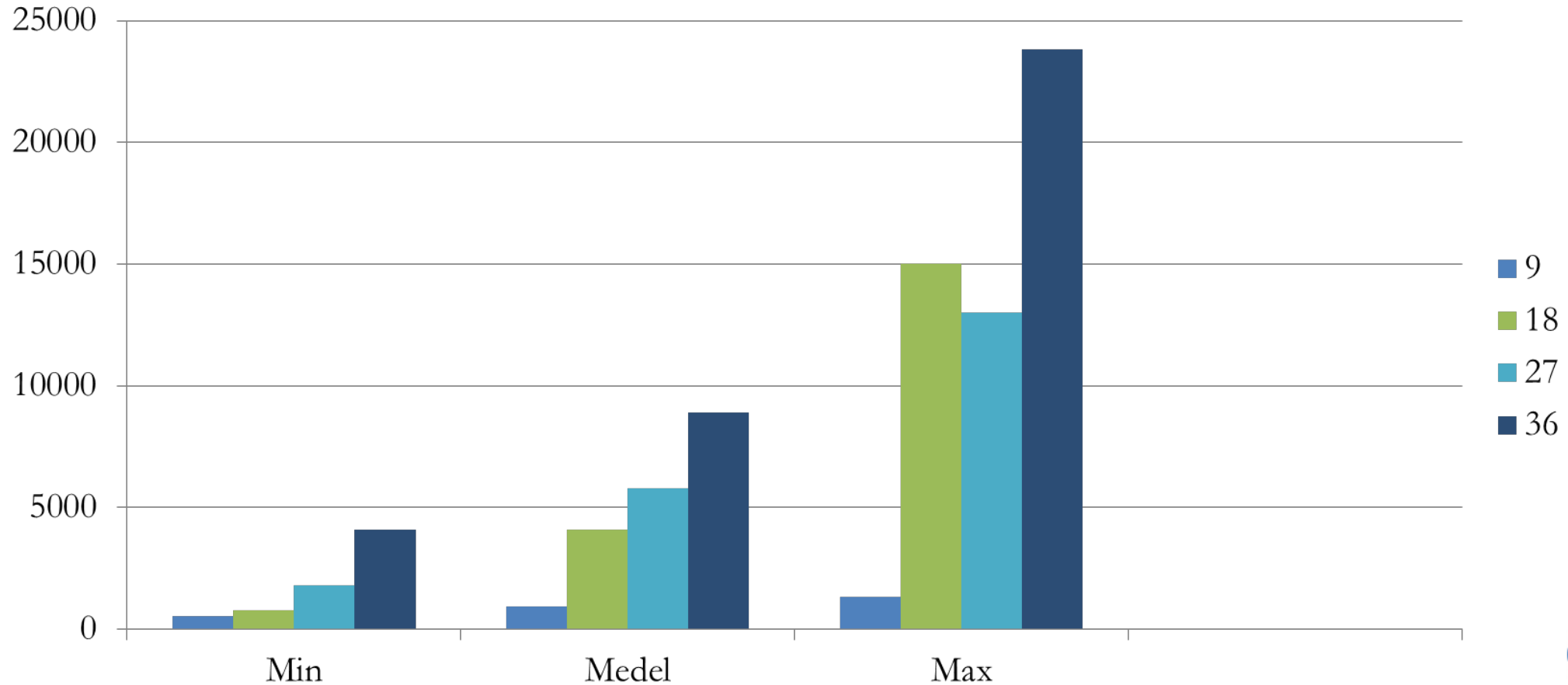



# ANNAN LÖSNING PÅ DRIFTEN

- Inhyrd personal från Samhall 148 timmar/mån
- Delad banchef
- Ideellt arbete cirka 6-700 timmar/år
- Frivilliggrupp 1 gång i veckan 4 timmar (4-8 pers)
- Outsourcing av hela bandriften
- Inhyrd mekaniker 8 timmar/vecka





# VAD ÄR DEN TOTAL KOSTNADEN FÖR DRIVMEDEL/ÅR? (KR)

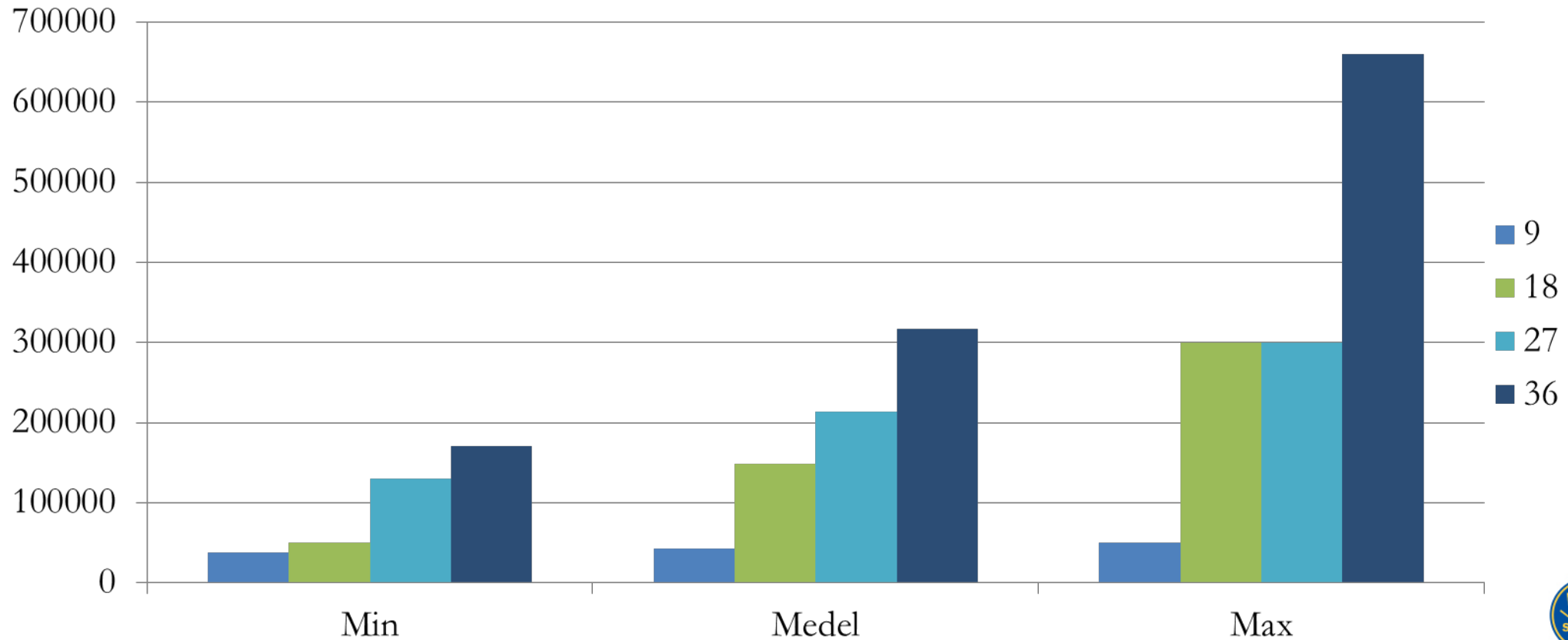



# VAD ÄR KOSTNADEN FÖR GÖDSEL, BIOSTIMULANTER, VÄTMEDEL, M M? (KR)

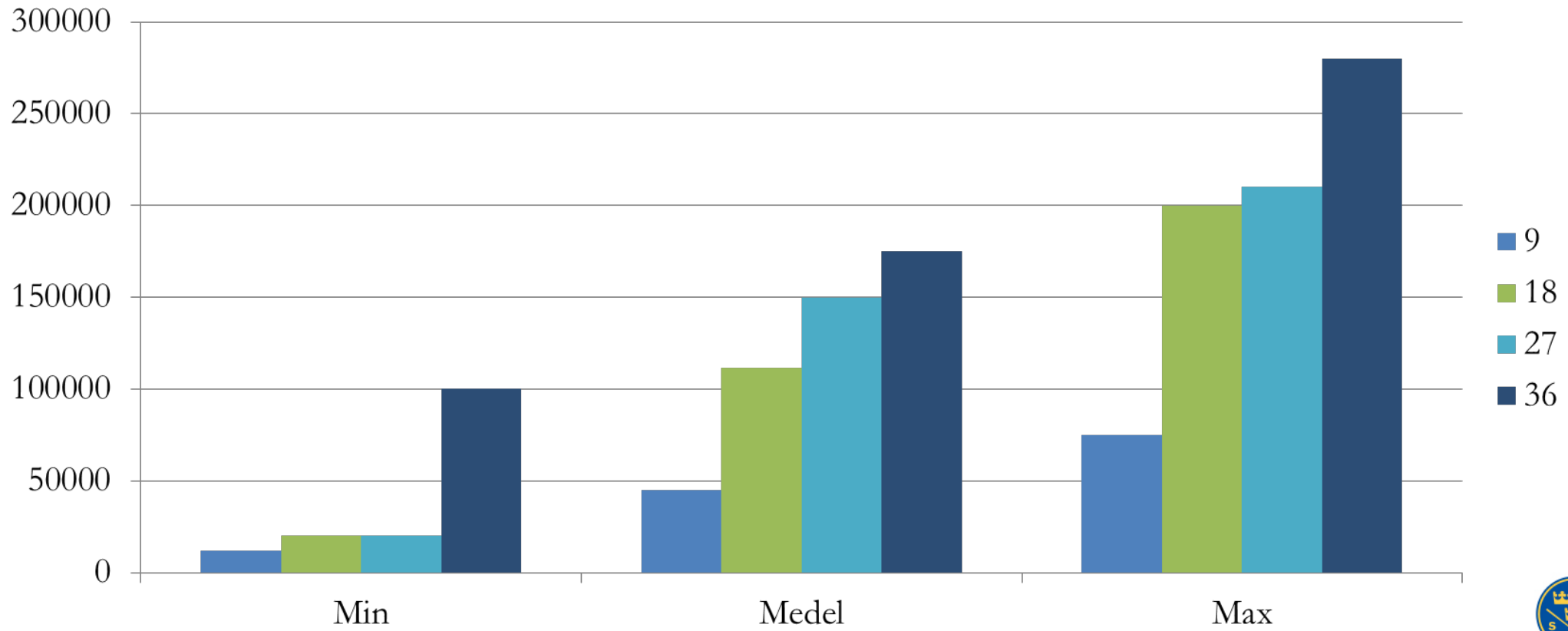





# VAD ÄR KOSTNADEN FÖR GRÄSFRÖ/ÅR? (KR)

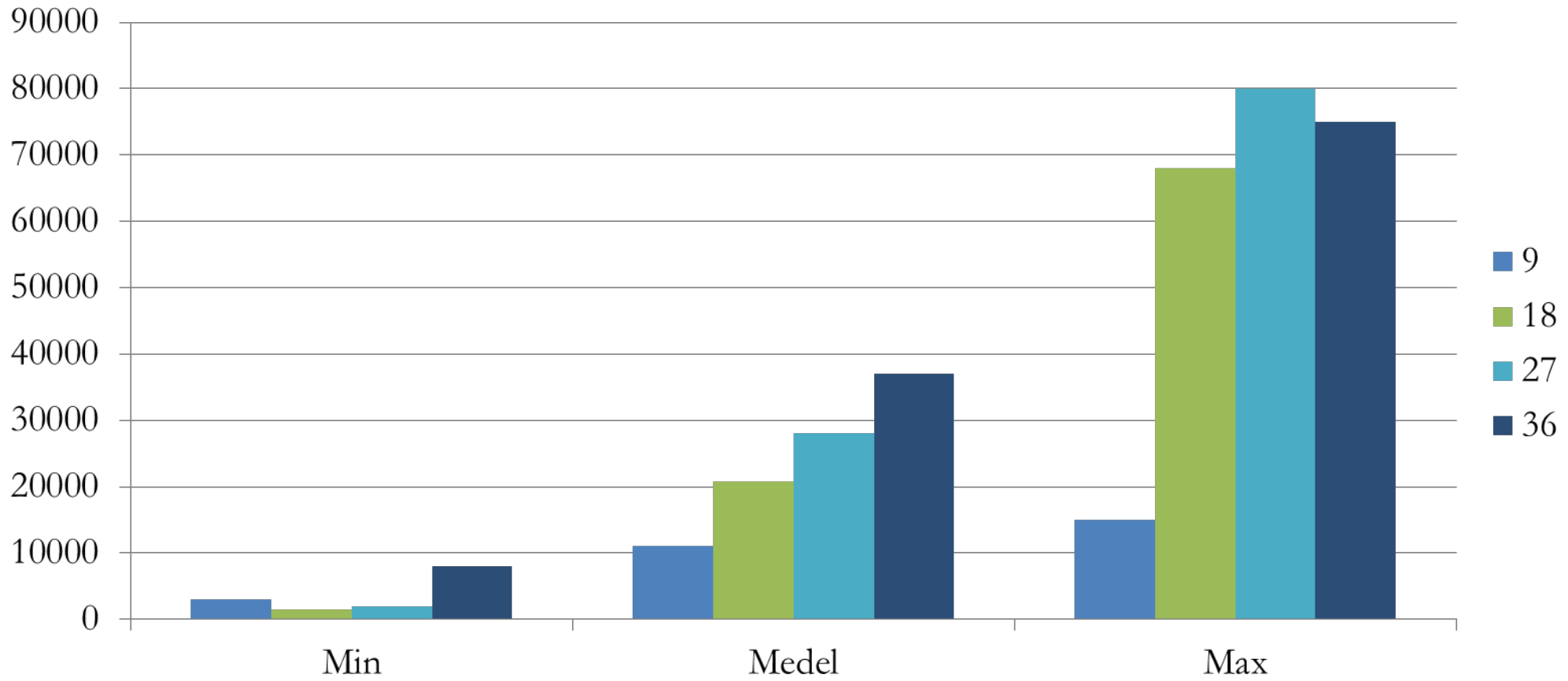



# VÄXTSKYDDSMEDEL (KR)

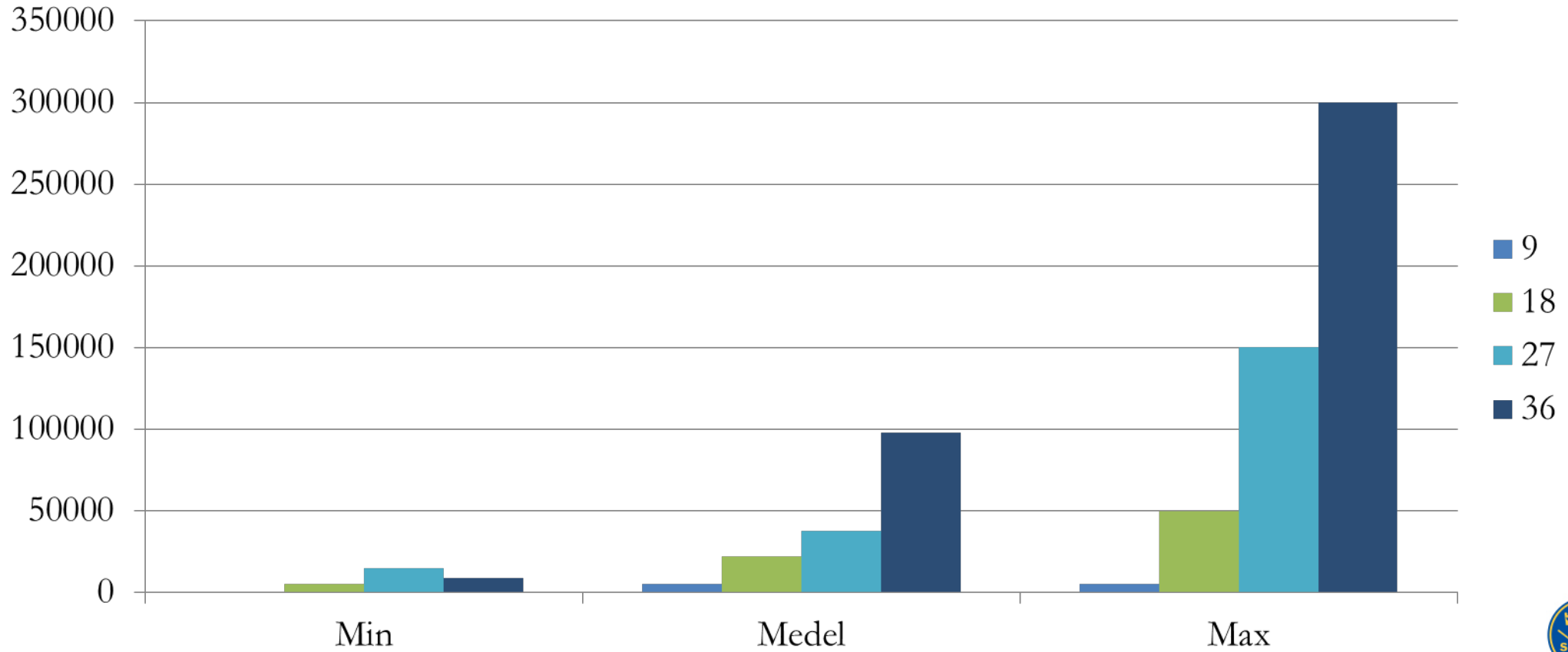



# DRESSMATERIAL (KR)

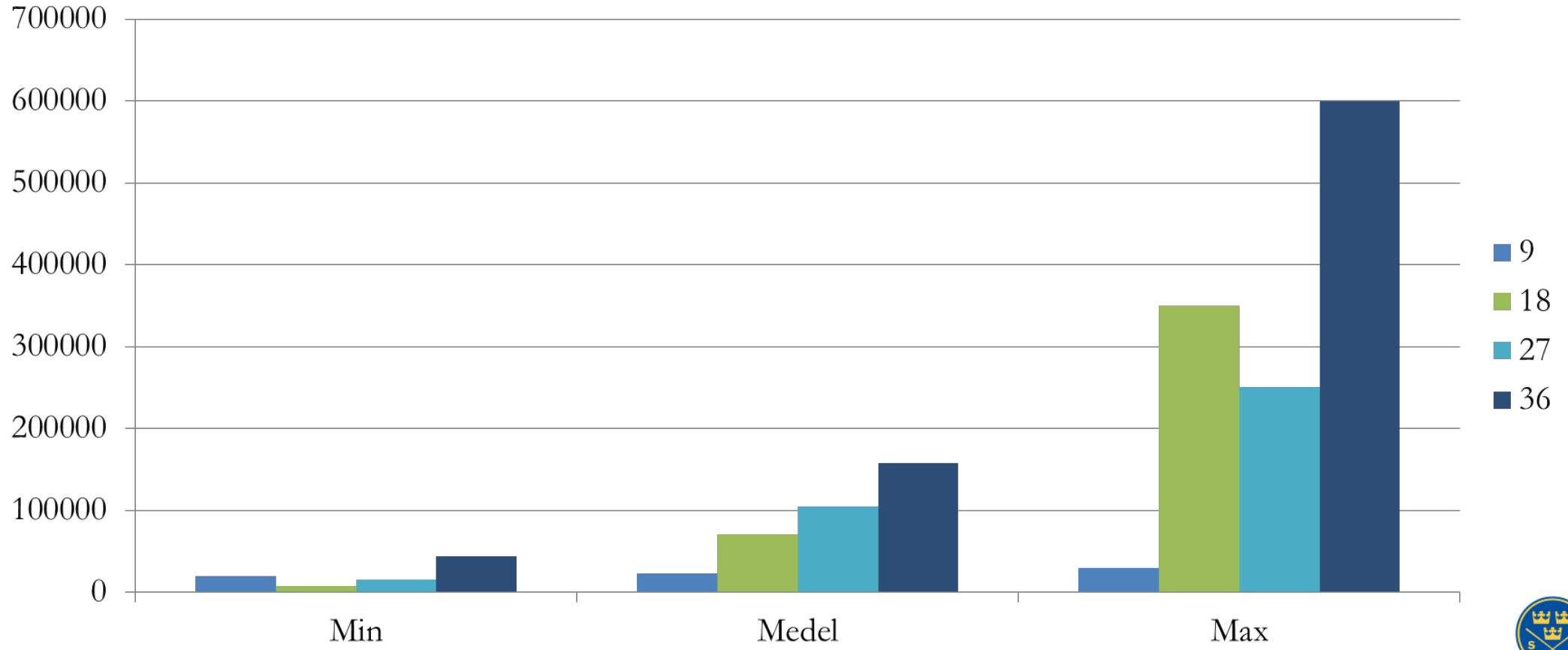



# RESERVDELAR OCH SERVICE (KR)

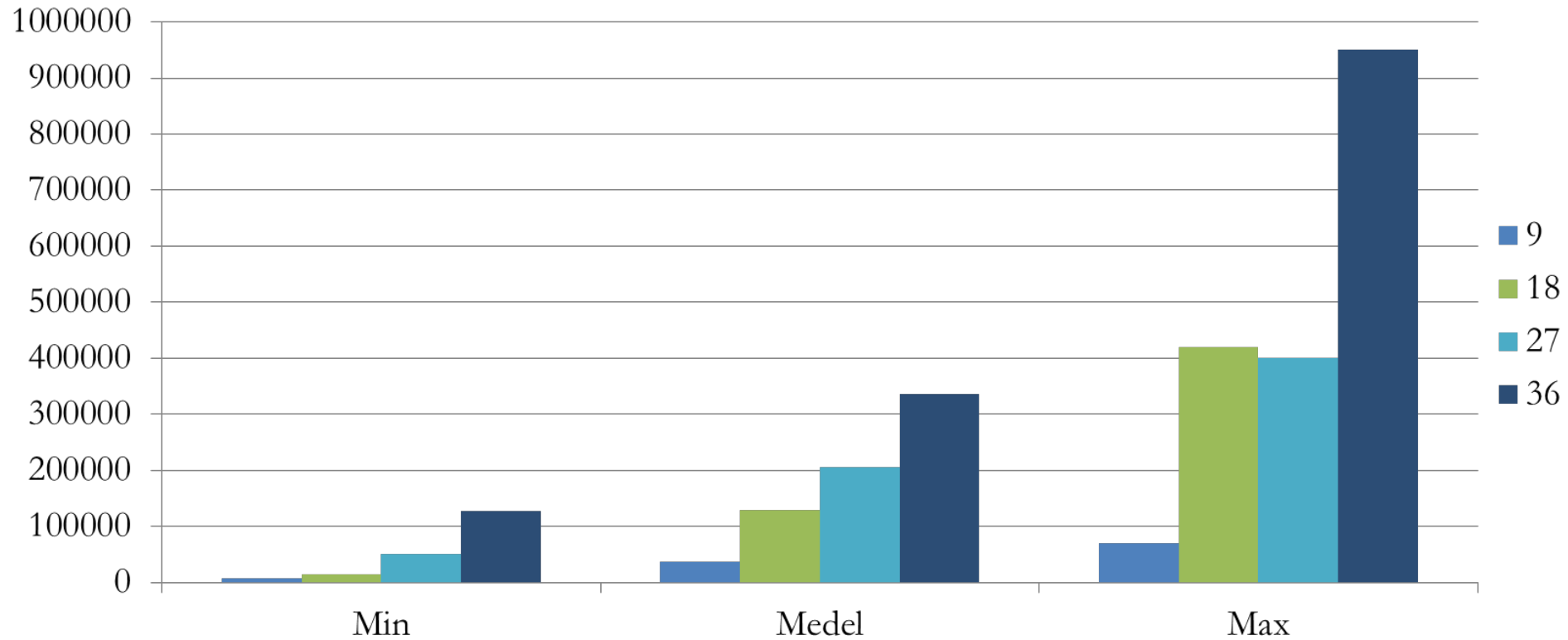



# VILKEN ÄR DEN DOMINERANDE GRÄSARTEN?

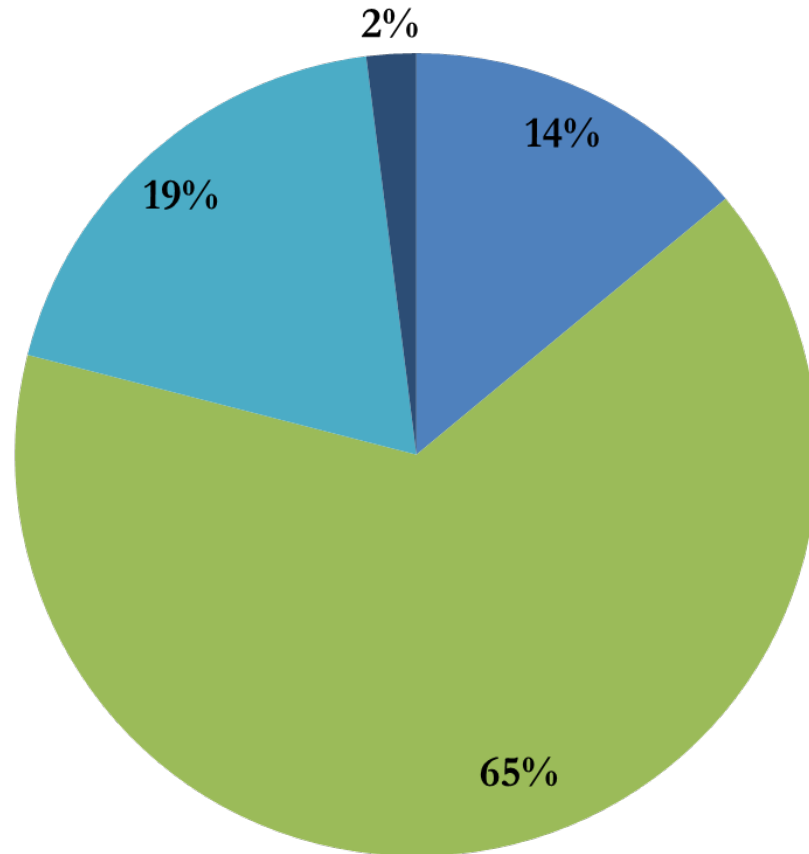

## RIKS

- Rödsvingel
- Vitgröe
- Krypven
- Kärrgröe







# SAMMANFATTNING SNITTVÄRDE HELA SVERIGE (KR)

## Exkl. bevattningsvatten, el, arrenden & maskinleasing

ANTAL HÅL	ANSTÄLLDA FASTA	LÖNESUMMA TOTALT	ARBETSTIMMAR TOTALT	DRIVMEDEL	GÖDNING, MM.	GRÄSFRÖ	VÄXTSKYDDS MEDEL	DRESS	SERVICE, REP MASKINER	DRIFTSKOSTNADER TOTALT
9	1,25	710 400	3 180	42 420	88 560	11 000	5 000	23 333	37 720	918 433
18	2,83	2 011 108	9 169	148 931	111 768	20 702	21 858	70 277	128 634	2 513 278
27	3,54	2 617 340	12 158	213 531	158 190	28 014	37 714	104 524	206 333	3 362 646
36	6,04	4 094 630	19 785	316 299	238 392	37 083	87 917	158 083	335 727	5 268 131





# TILLSVIDAREANSTÄLLDA ÖSTER-VÄSTERGÖTLAND & SÖRMLAND 18 HÅL, 15 KLUBBAR

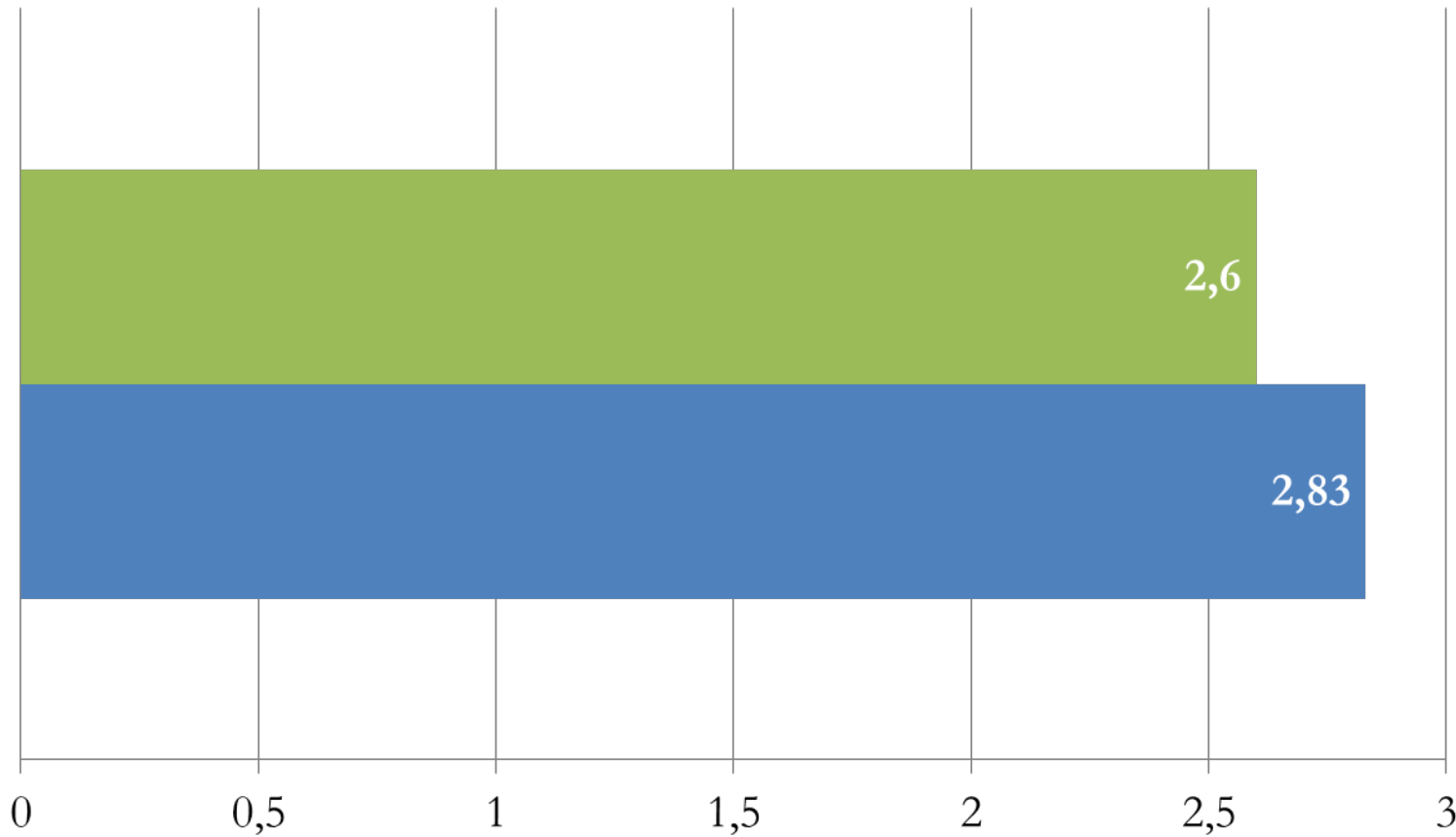

■ Öster-Västergötland & Sörmland  
■ Riks



Svenska Golfbundet



# LÖNESUMMA TOTALT 18 HÅL (KR)

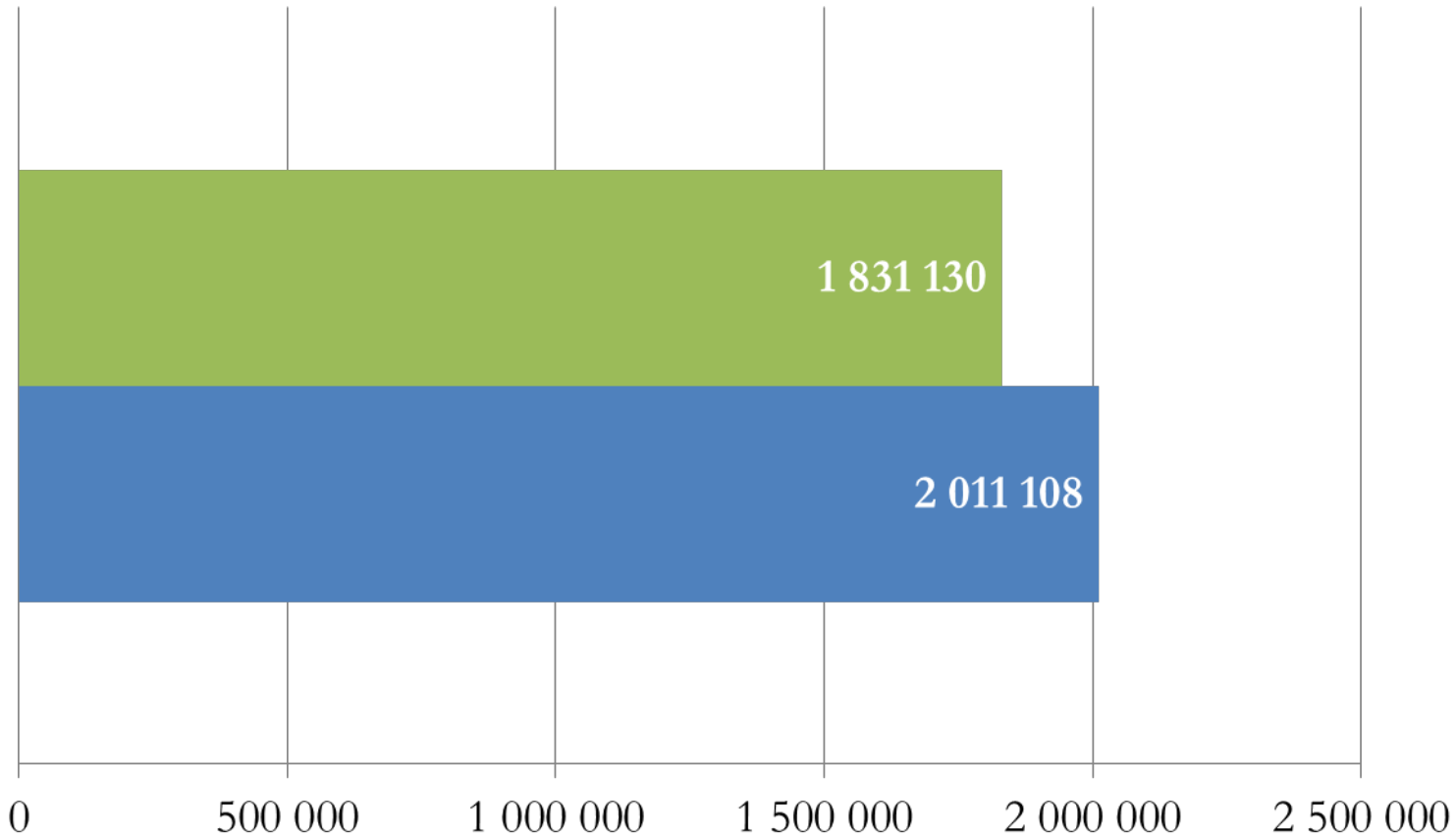

■ Öster-Västergötland & Sörmland  
■ Riks





# LÖNESUMMA SÄSONGSPERSONAL 18 HÅL (KR)

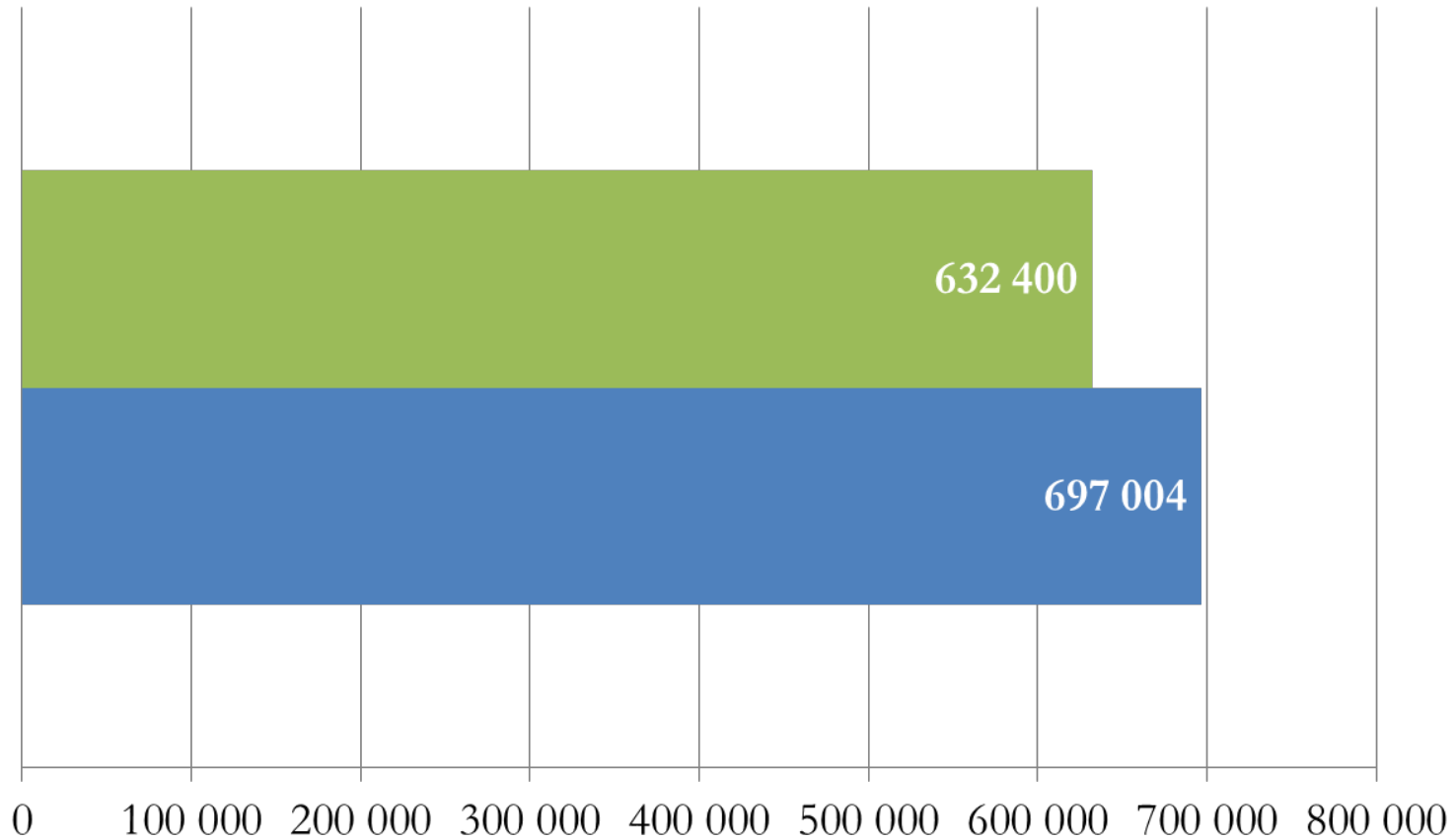

- Öster-Västergötland & Sörmland
- Riks





# DRIVMEDEL 18 HÅL (KR)

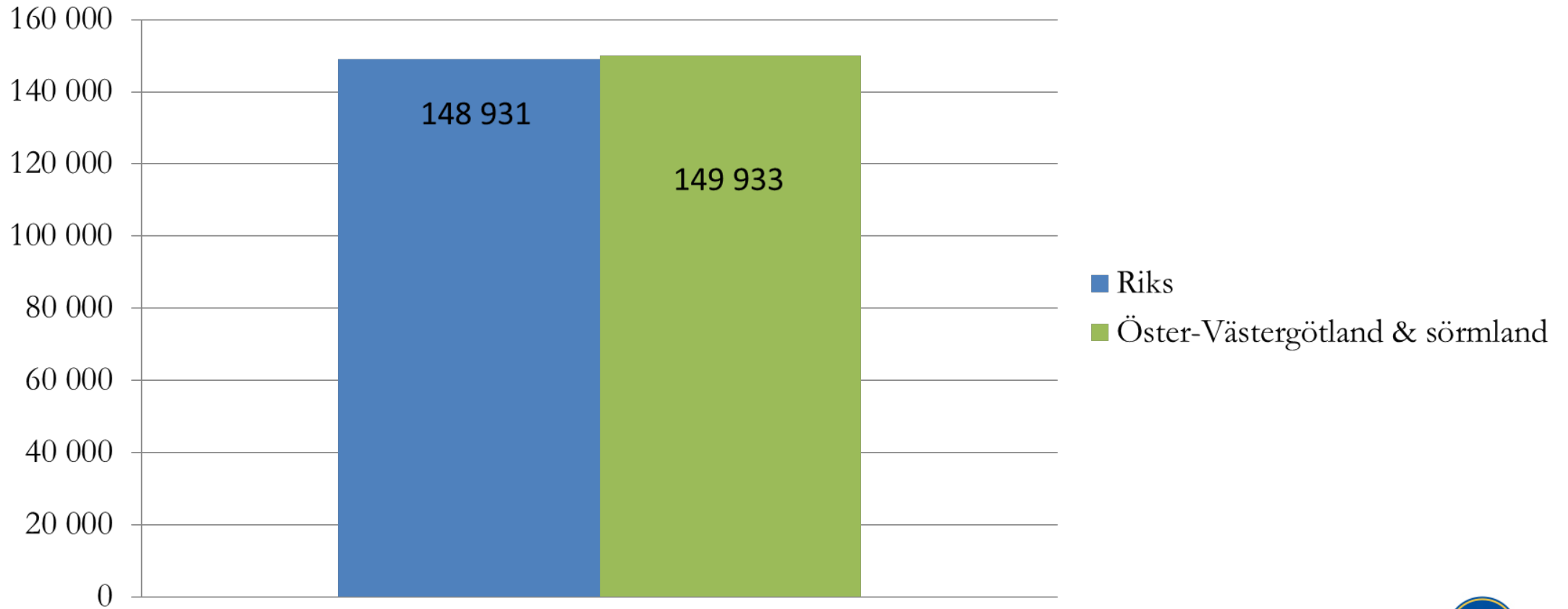





# ARBETSTIMMAR SÄSONGSPERSONAL 18 HÅL

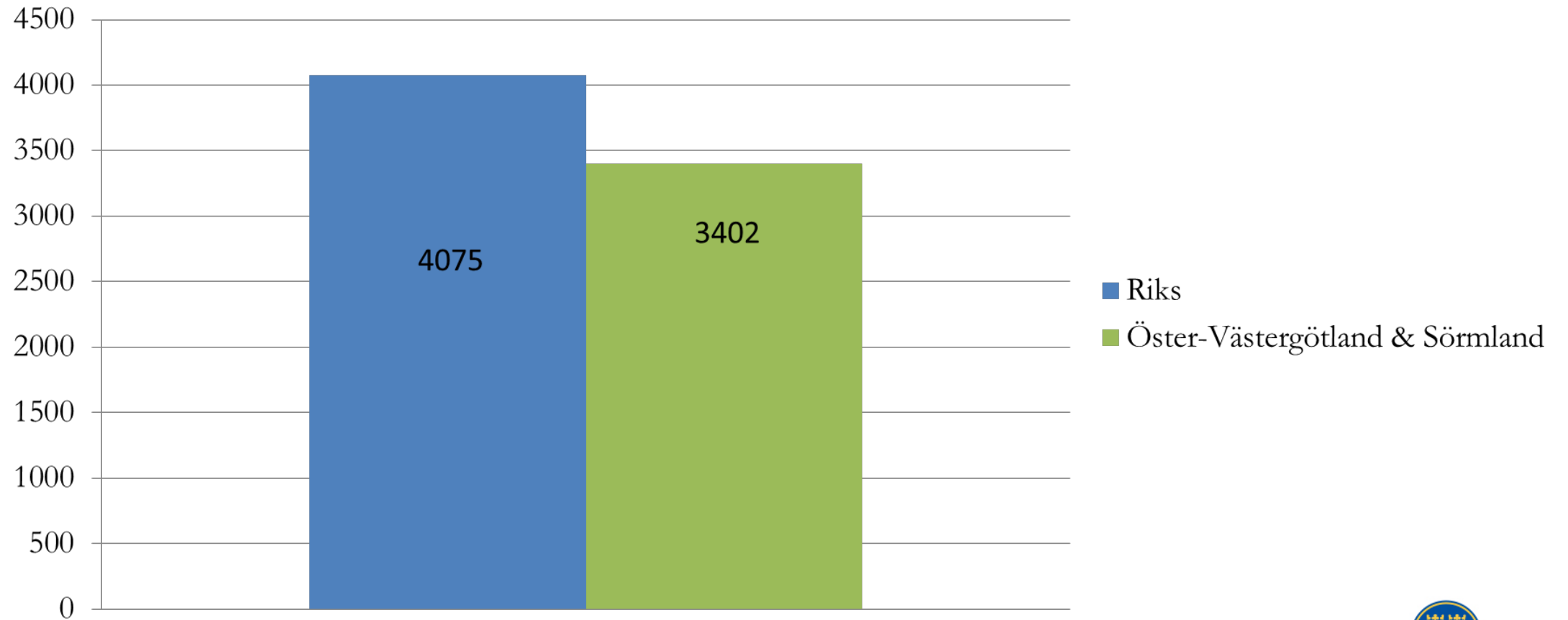



# GÖDNING 18 HÅL (KR)

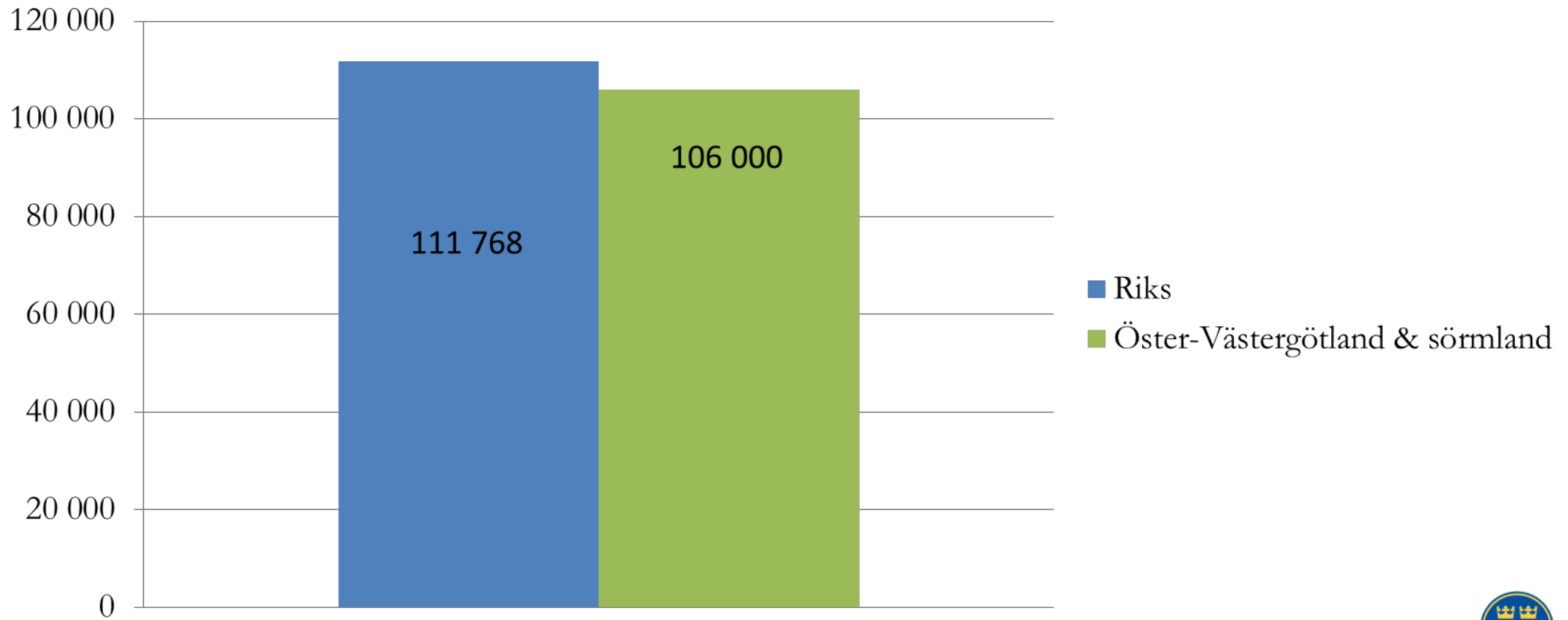



# GRÄSFRÖ 18 HÅL (KR)

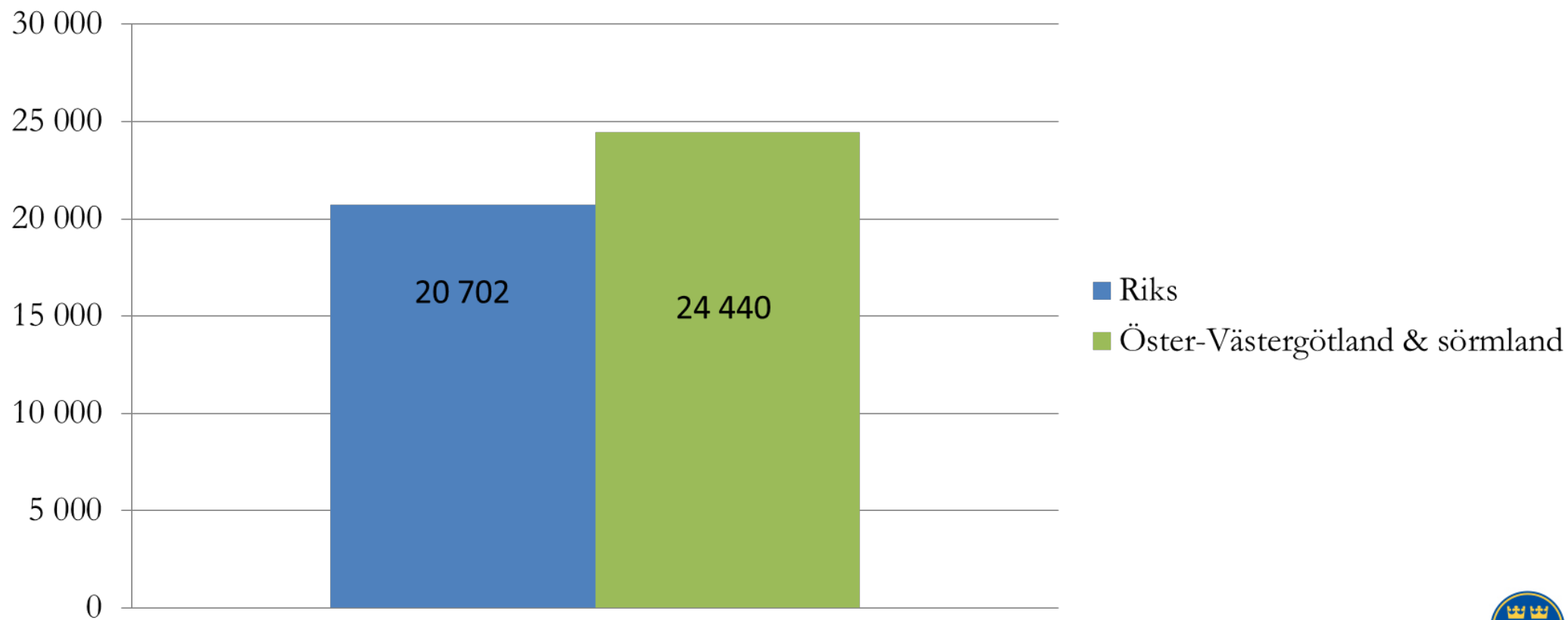



# VÄXTSKYDDSMEDEL 18 HÅL (KR)

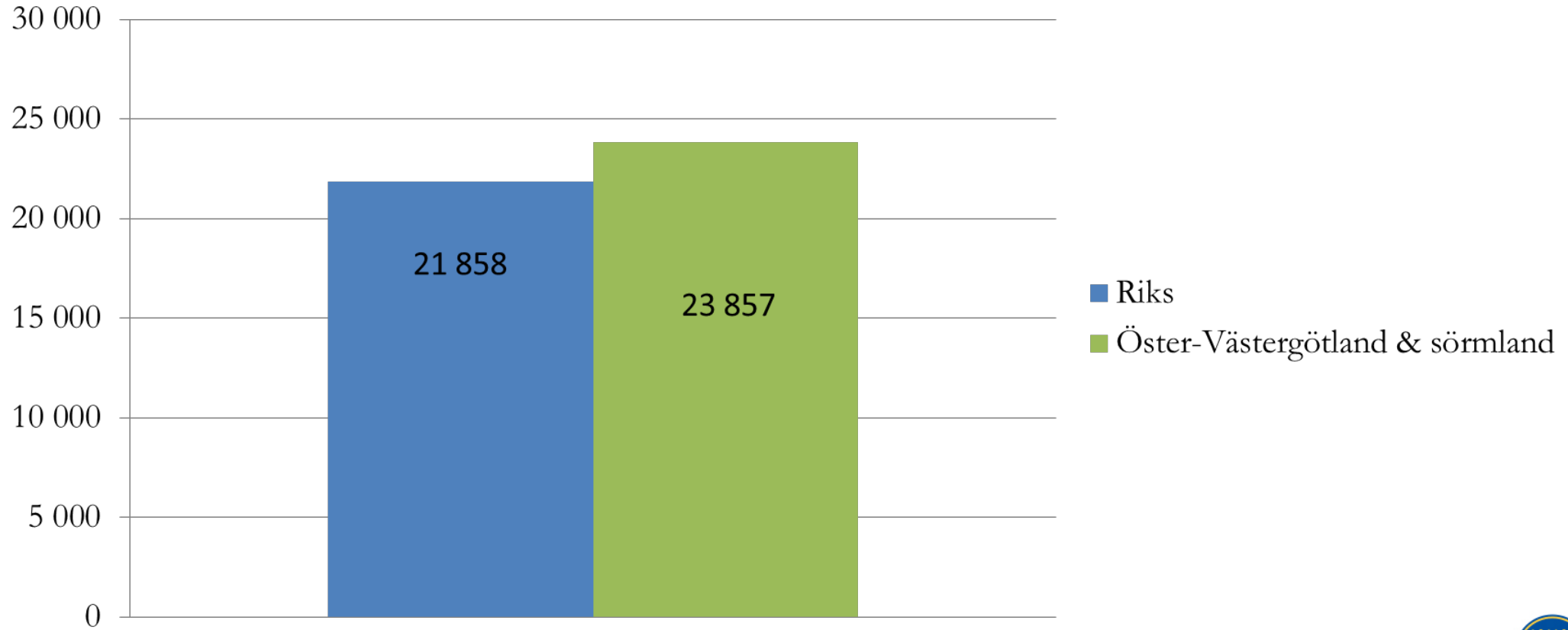



# DRESSMATERIAL 18 HÅL (KR)

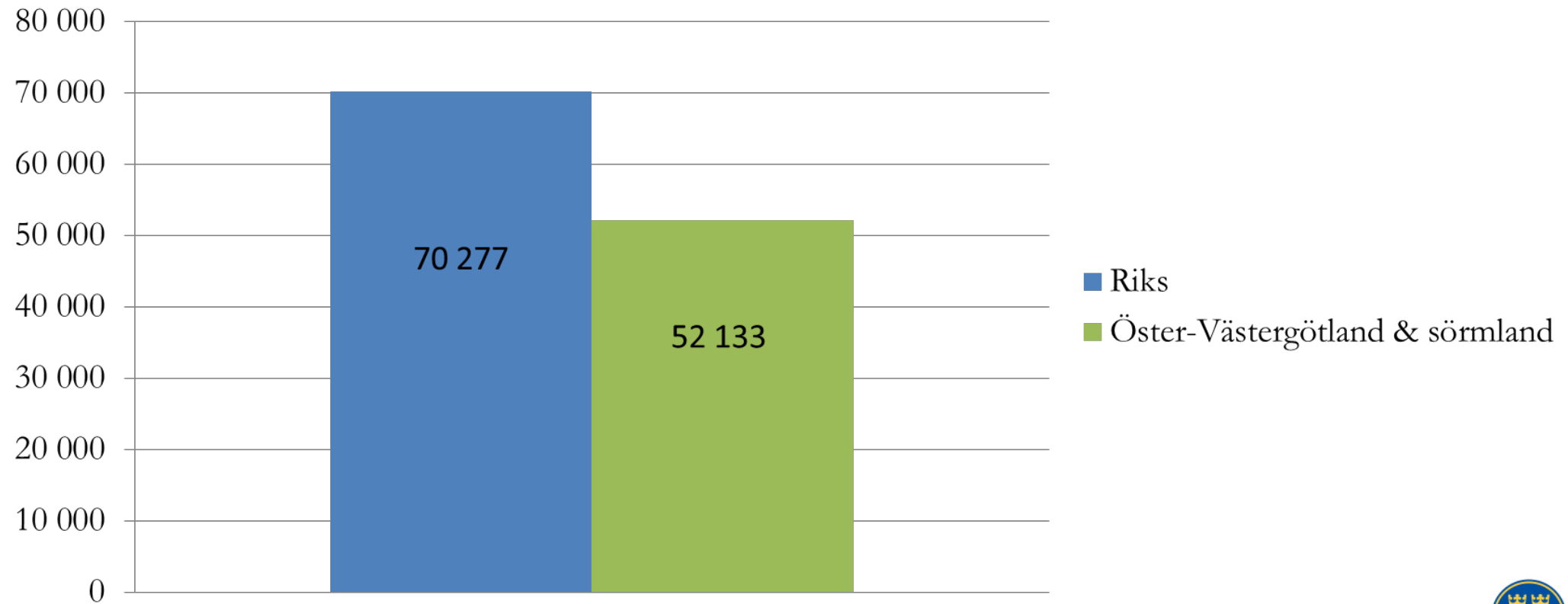





# SERVICE OCH REPARATIONER MASKINER

## 18 HÅL (KR)

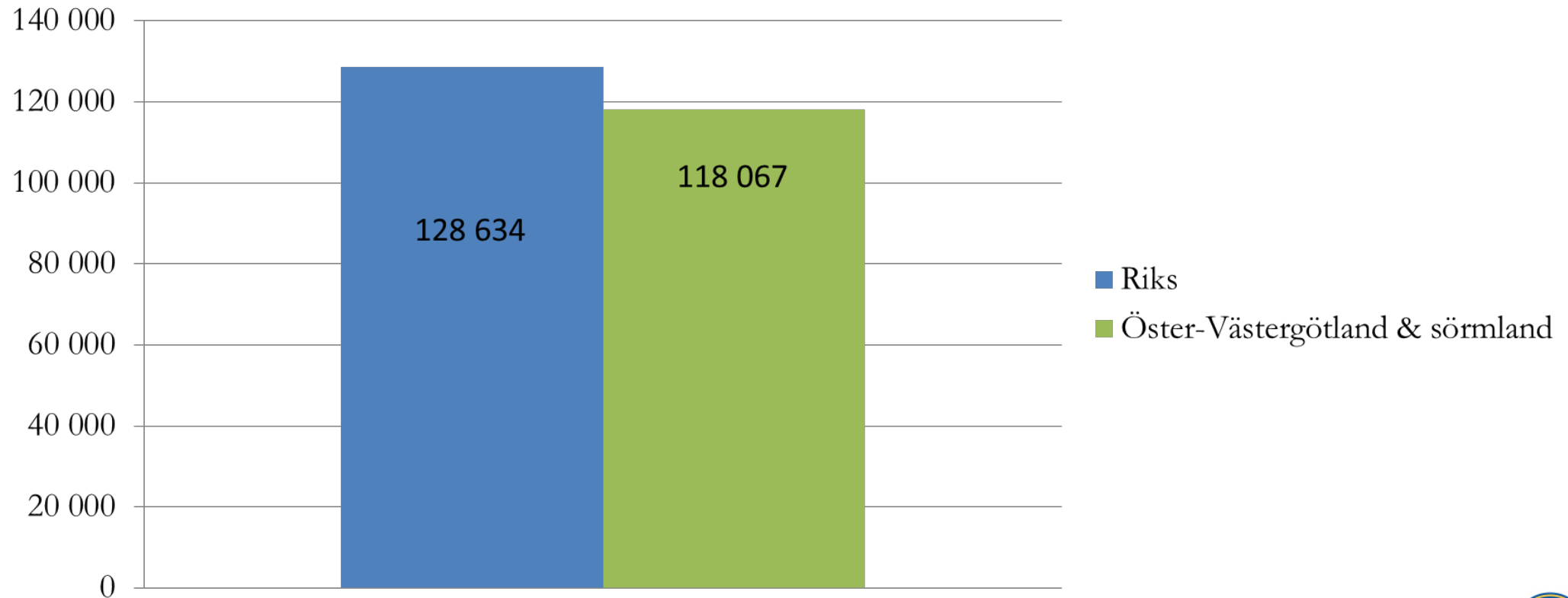



Svenska Golfförbundet



# TILLSVIDAREANSTÄLLDA GÖTEBORG, HALLAND & BOHUSLÄN/DAL 18 HÅL – 20 klubbar

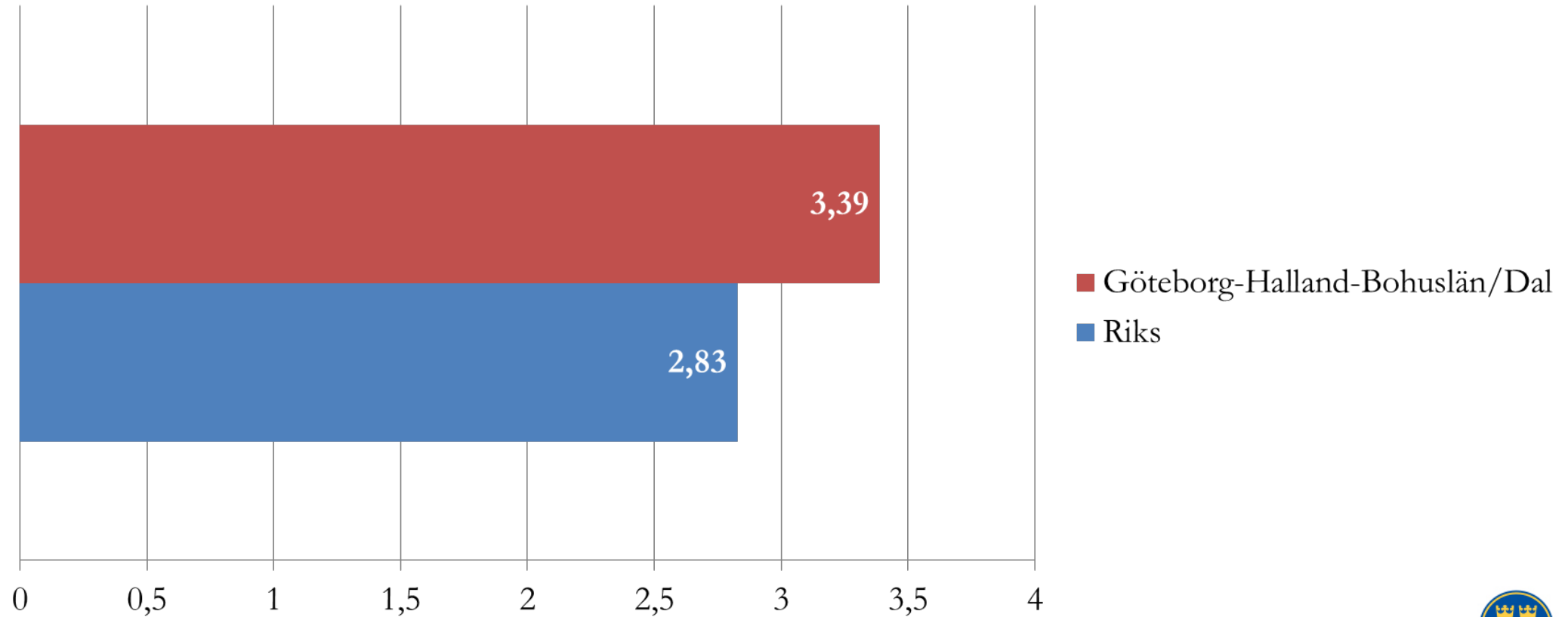



# LÖNESUMMA TOTALT 18 HÅL (KR)

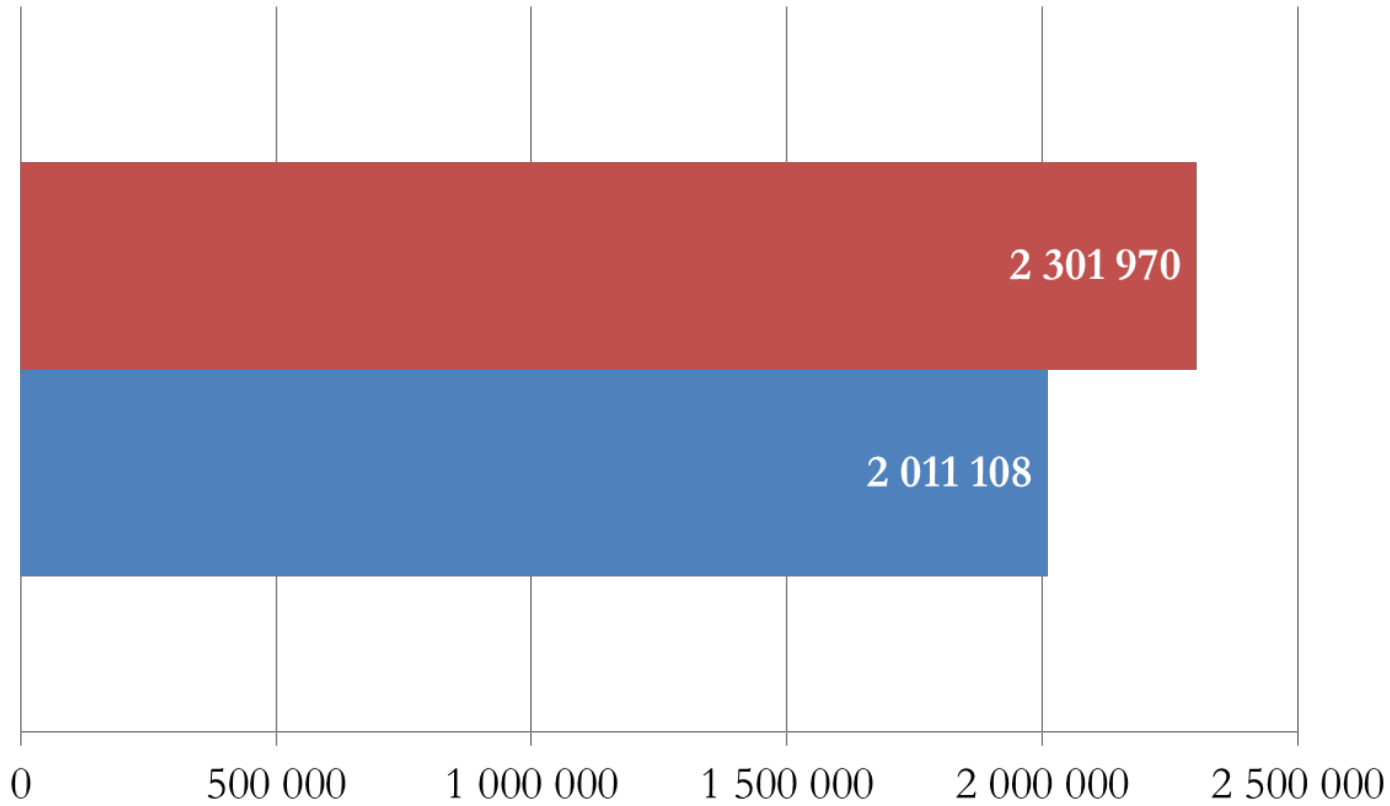

■ Göteborg-Halland-Bohuslän/Dal  
■ Riks





# LÖNESUMMA SÄSONGSPERSONAL 18 HÅL (KR)

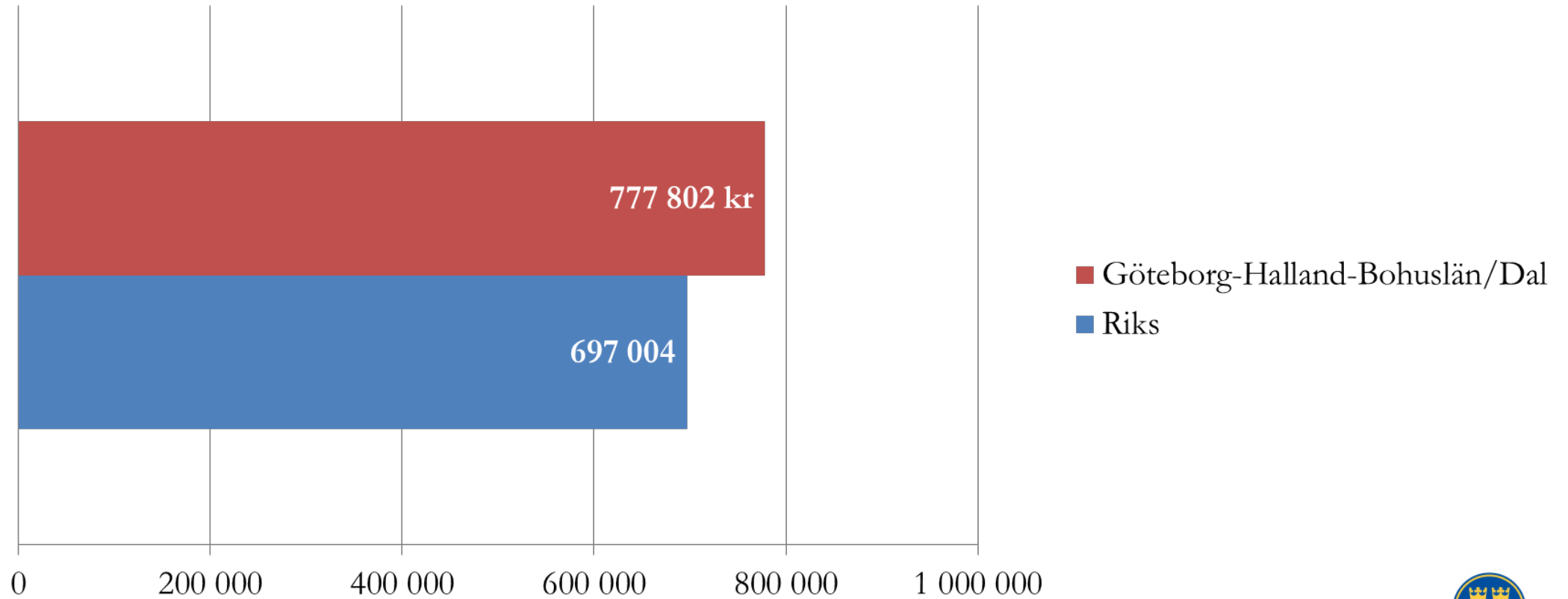



# ARBETSTIMMAR SÄSONGSPERSONAL 18 HÅL

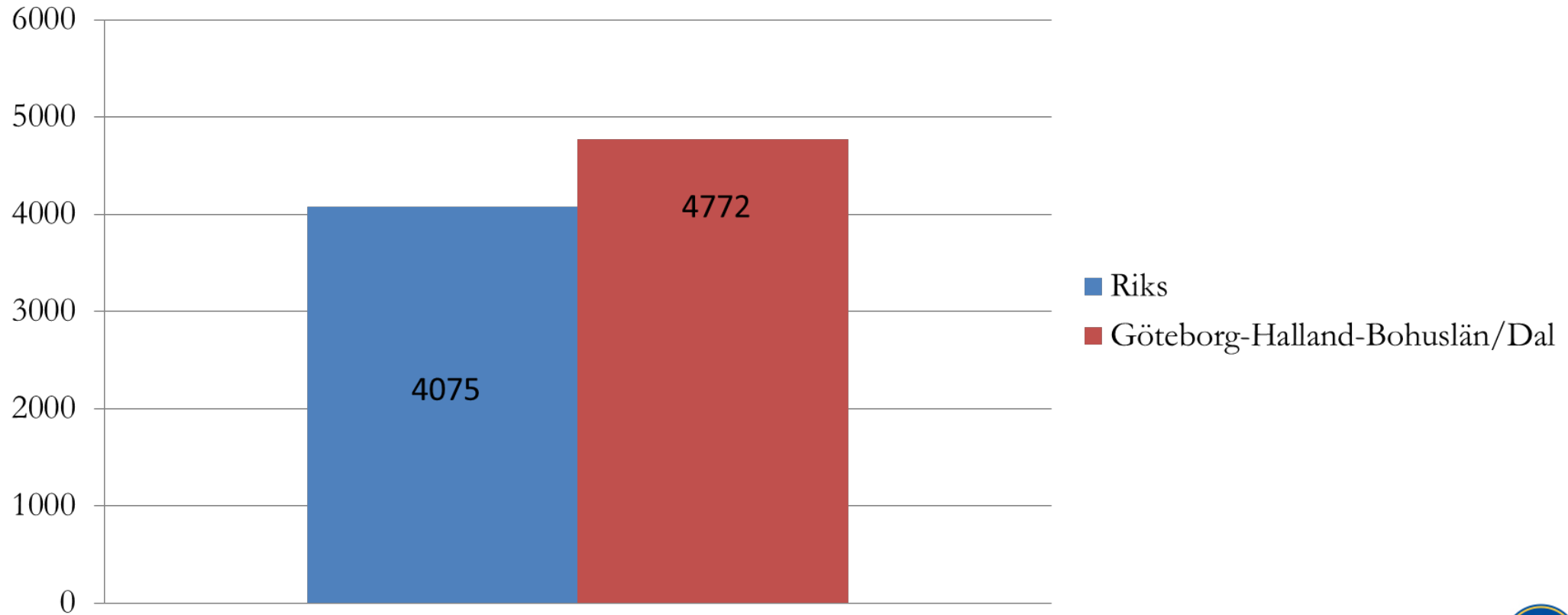



# DRIVMEDEL 18 HÅL (KR)

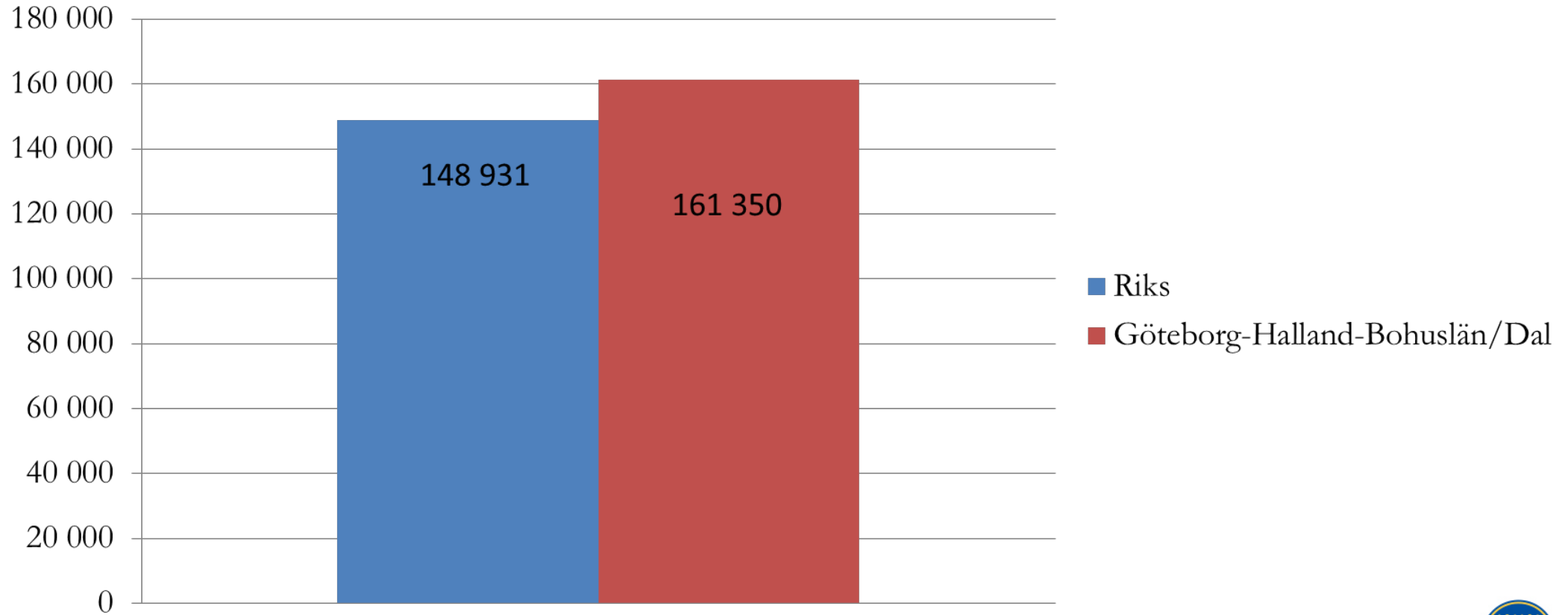





# GÖDNING 18 HÅL (KR)

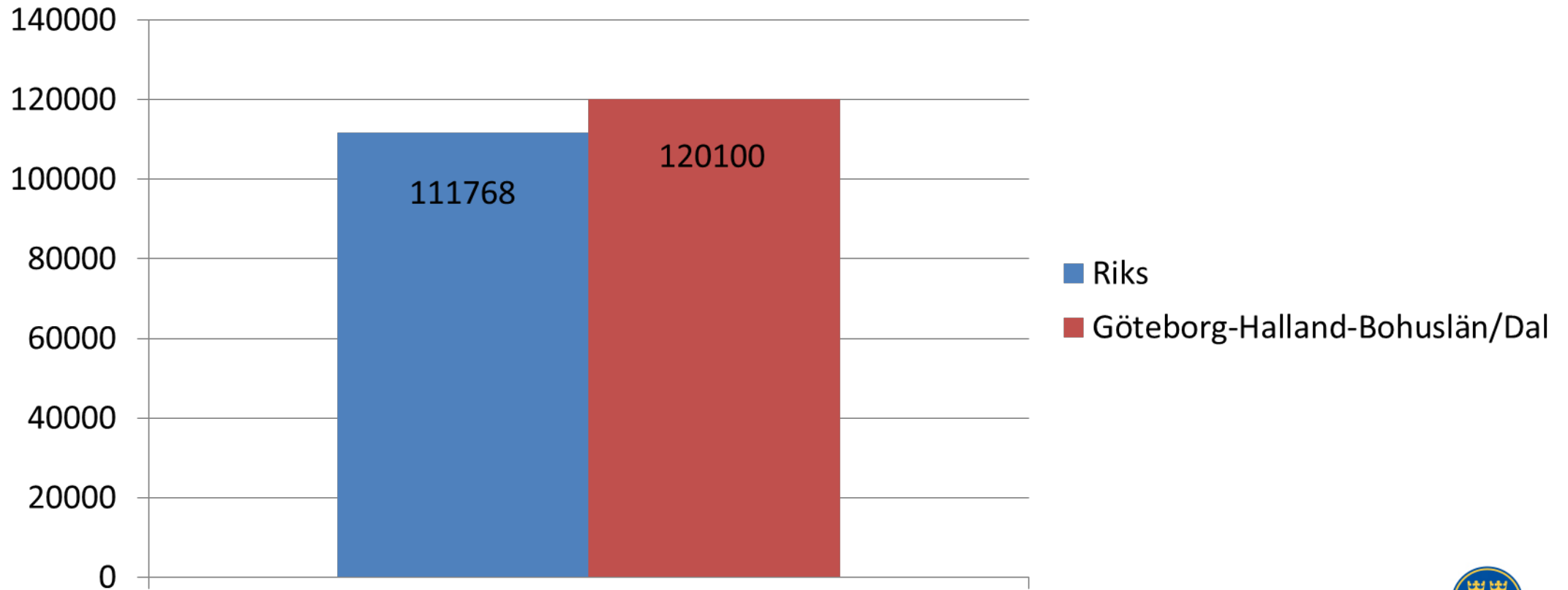



# GRÄSFRÖ 18 HÅL (KR)

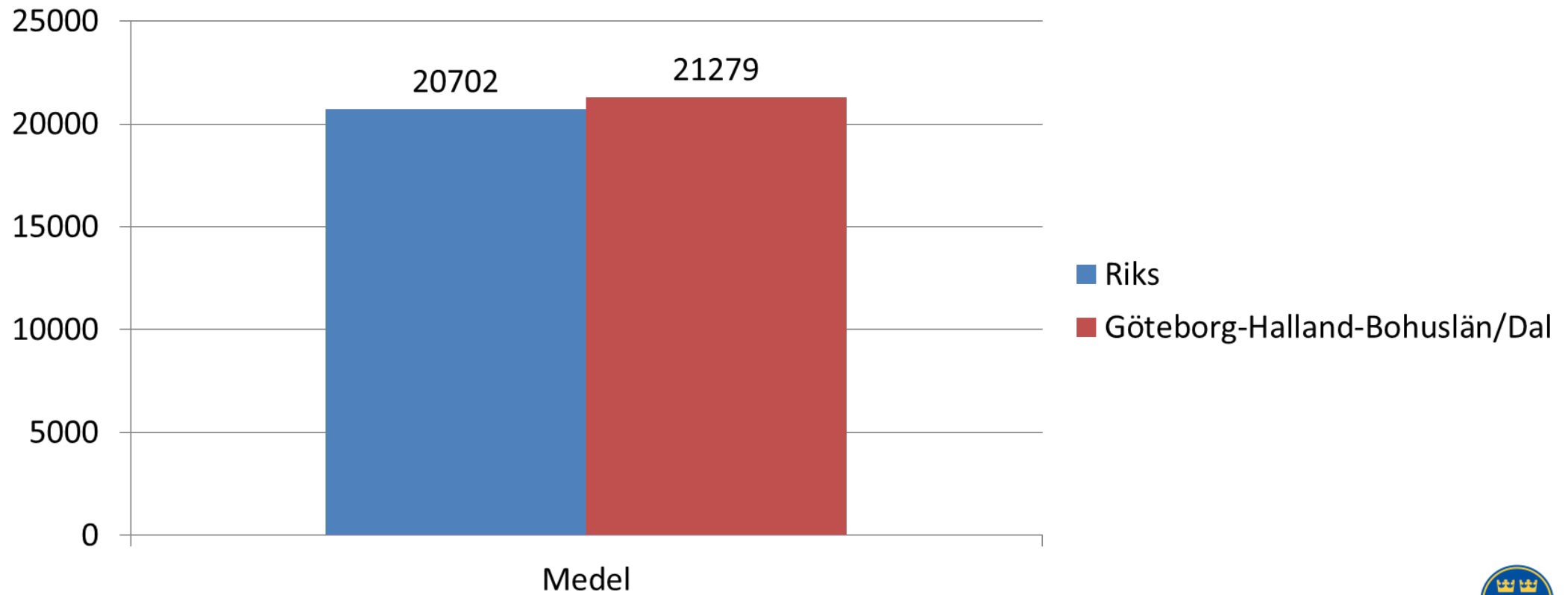



# VÄXTSKYDDSMEDEL 18 HÅL (KR)

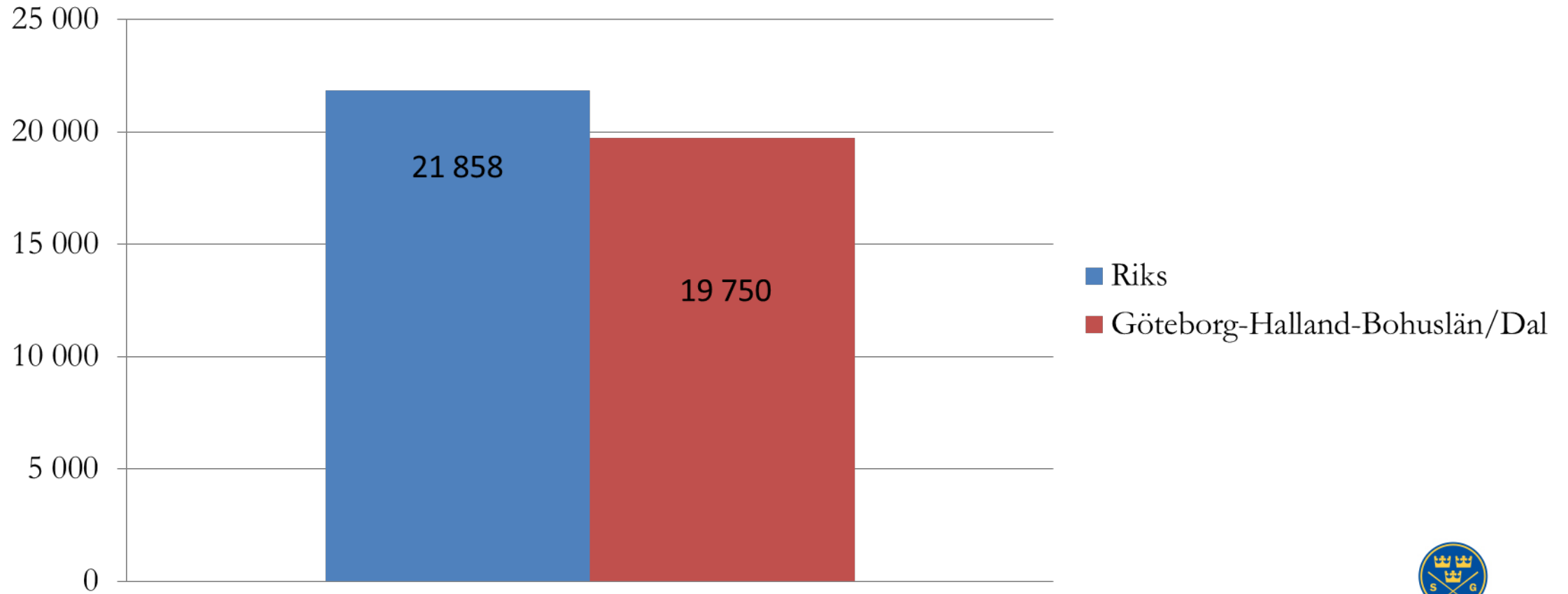



# DRESSMATERIAL 18 HÅL (KR)

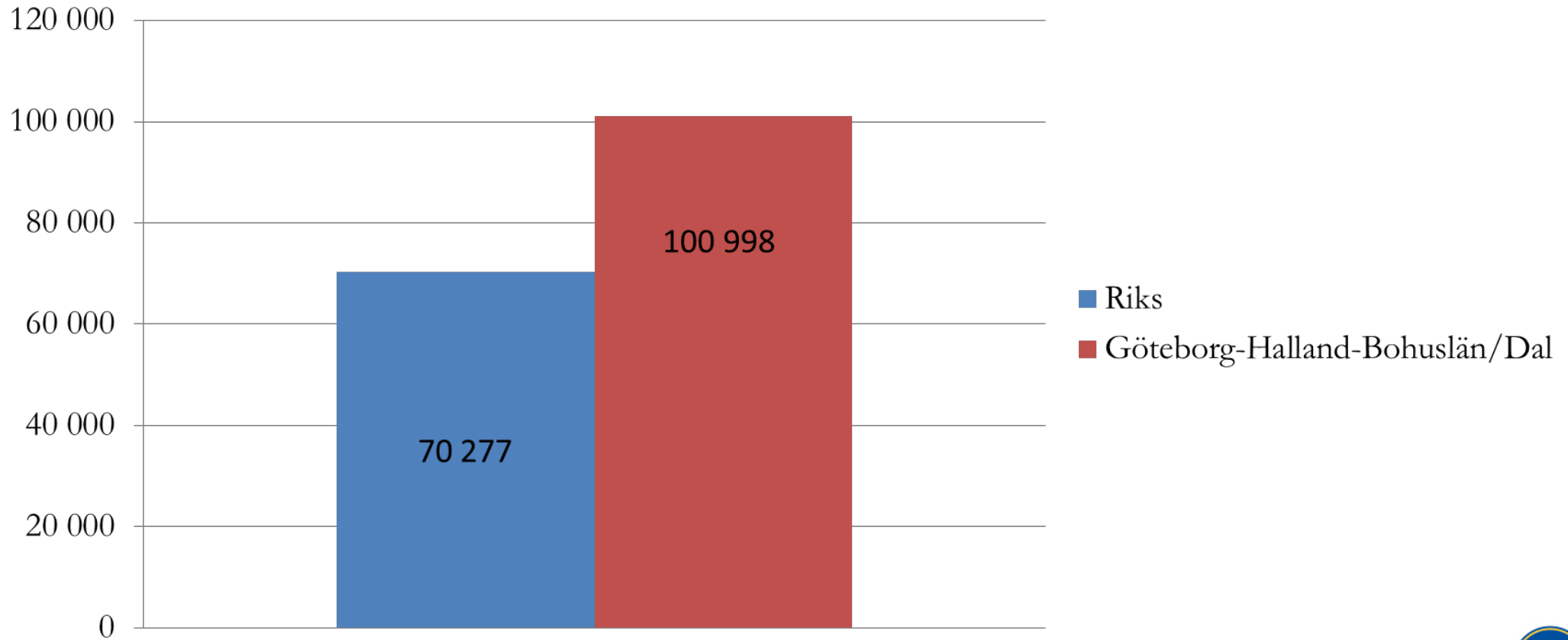



# SERVICE OCH REPARATIONER MASKINER 18 HÅL (KR)

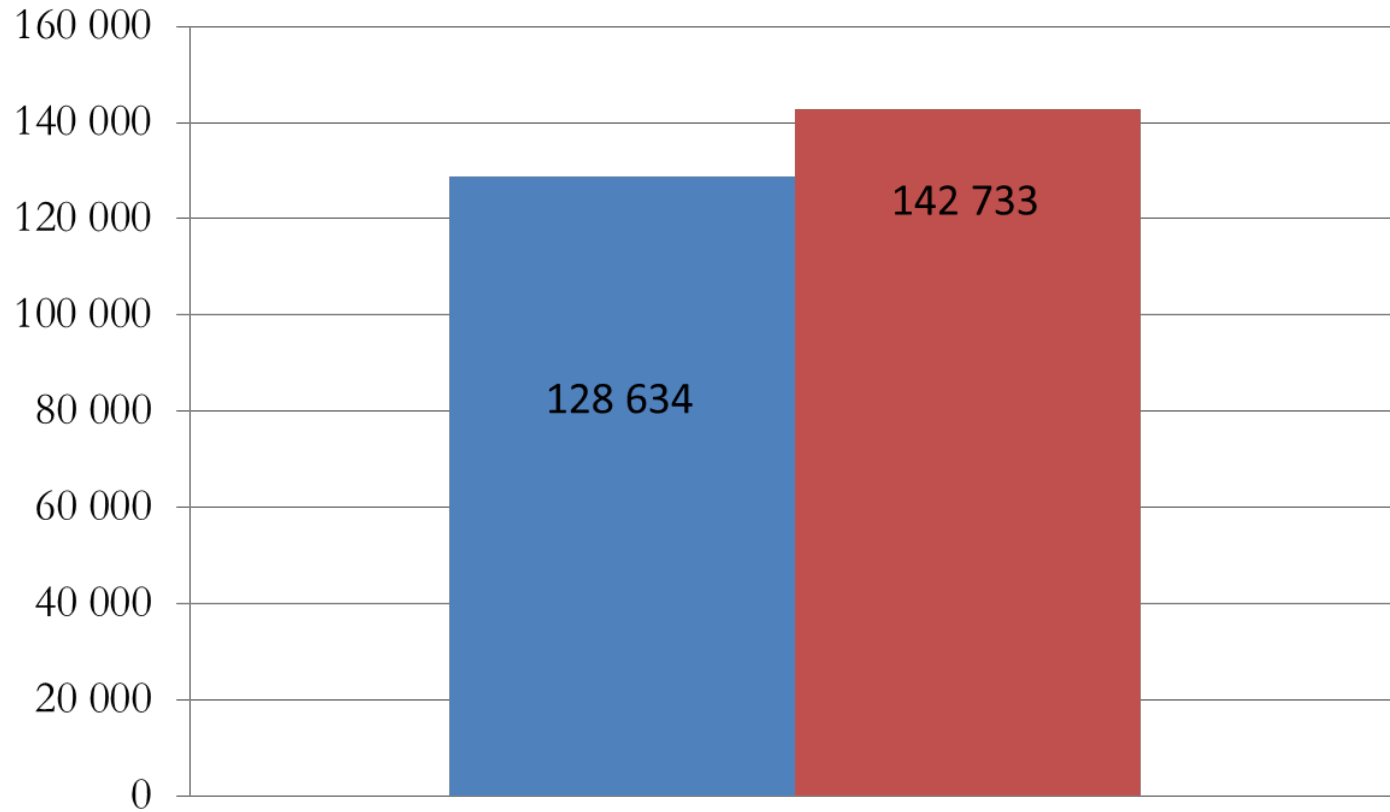

■ Riks  
■ Göteborg-Halland-Bohuslän/Dal



Svenska Golfbundet



Svenska Golfförbundet



# TILLSVIDAREANSTÄLLDA SKÅNE 18 HÅL – 9 KLUBBAR

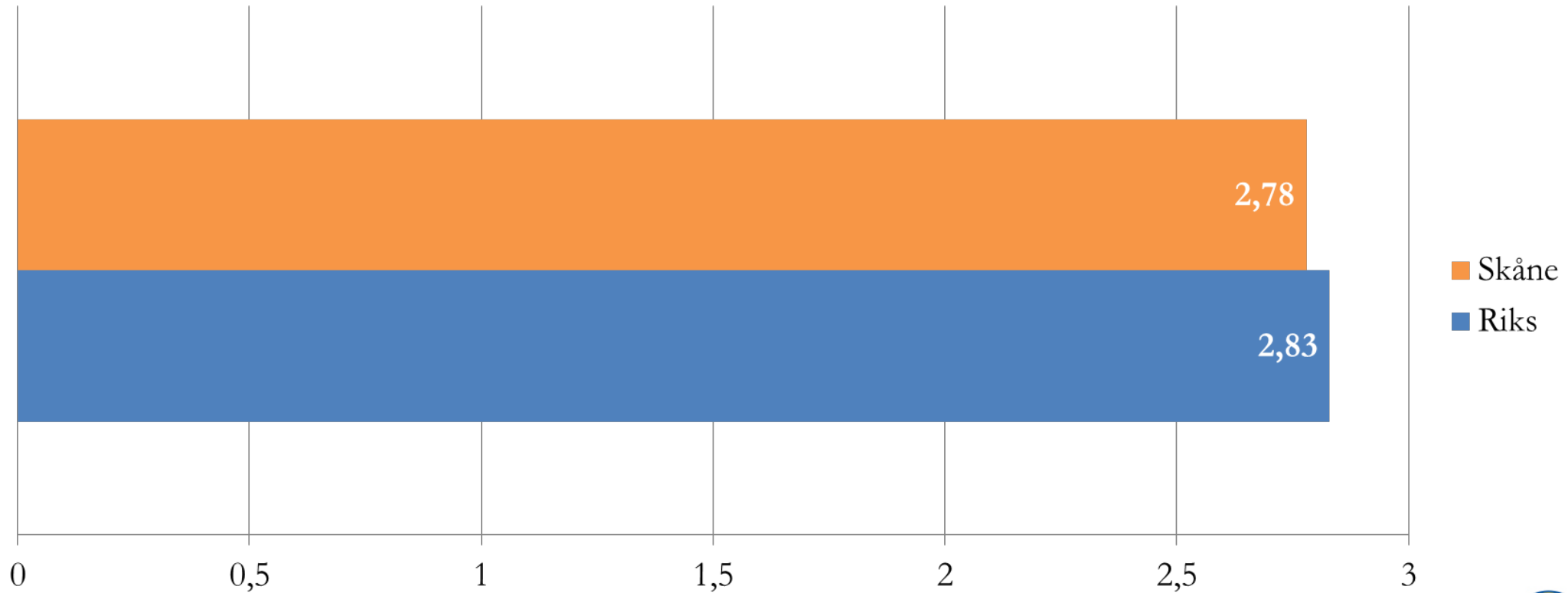





# LÖNESUMMA TOTALT 18 HÅL (KR)

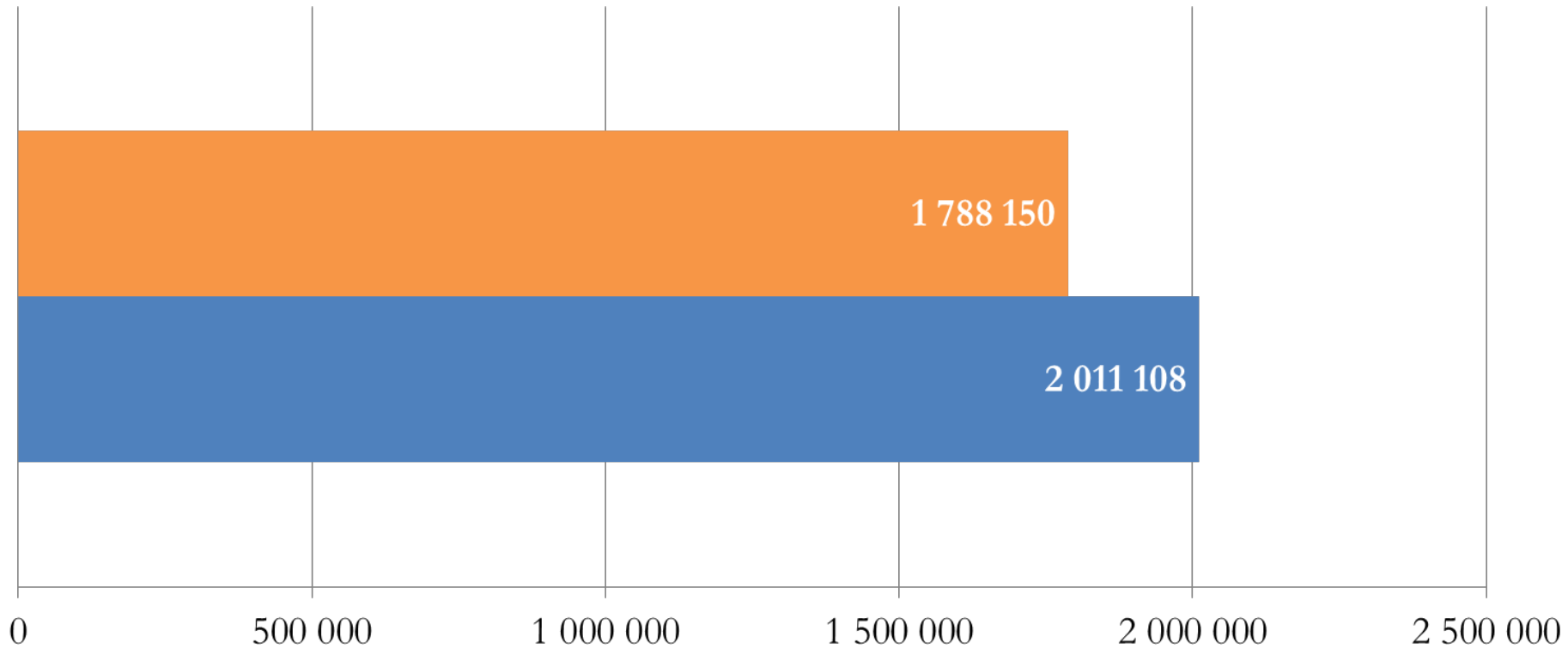



# LÖNESUMMA SÄSONGSPERSONAL 18 HÅL (KR)

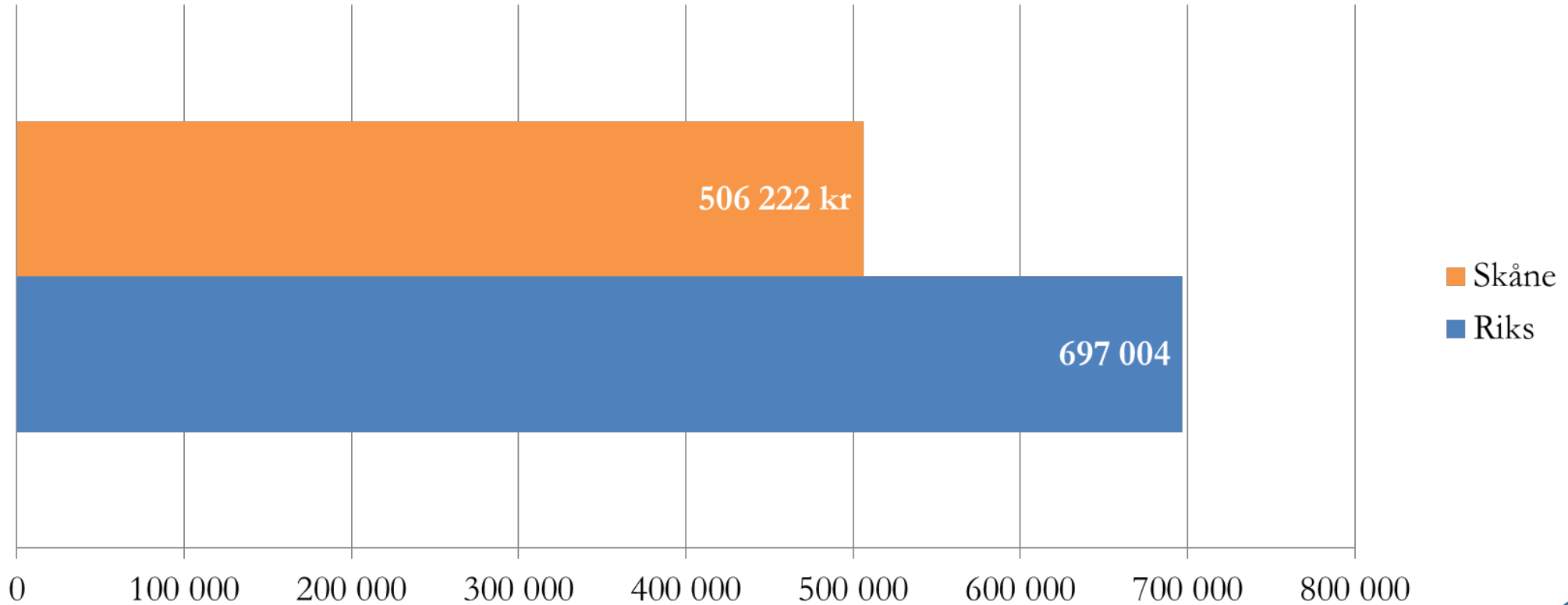



# ARBETSTIMMAR SÄSONGSPERSONAL 18 HÅL

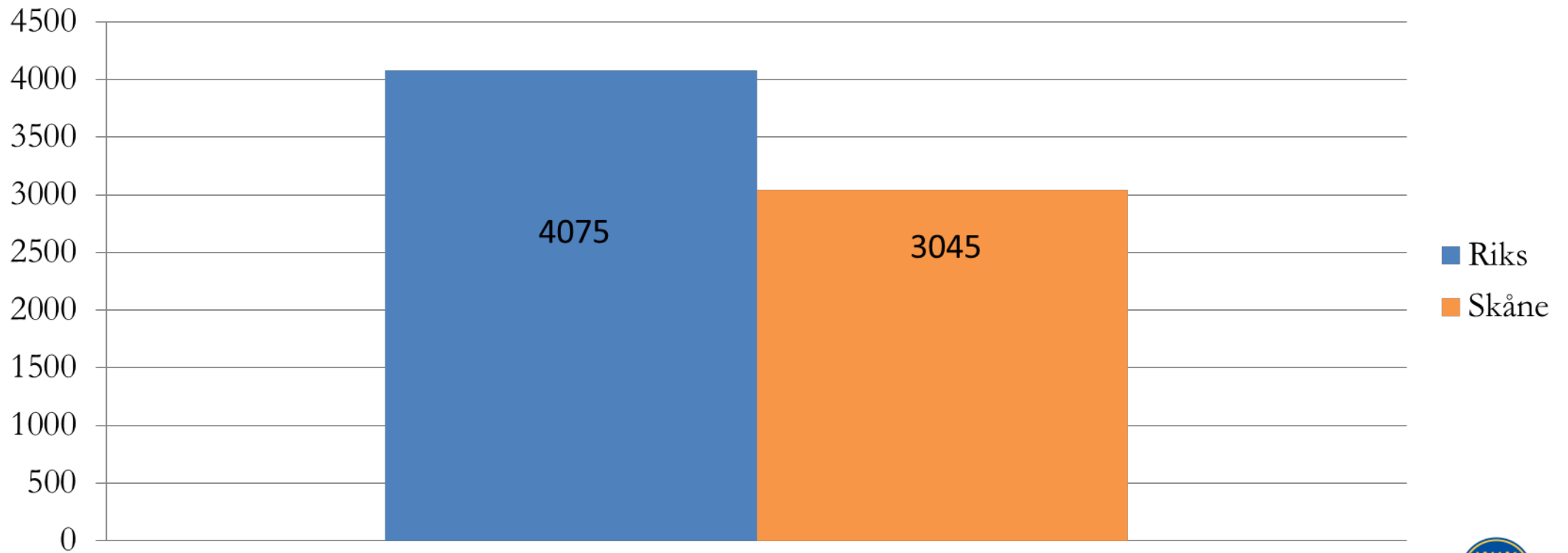



# DRIVMEDEL 18 HÅL (KR)

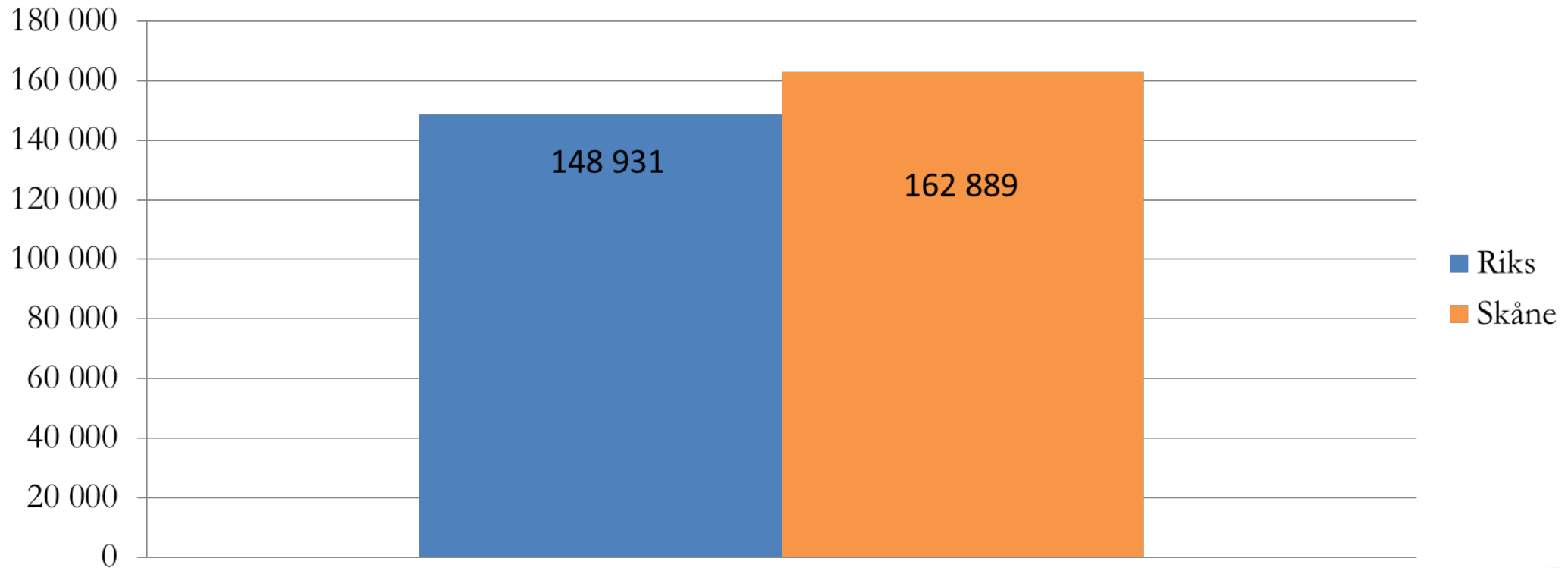



# GÖDNING 18 HÅL (KR)

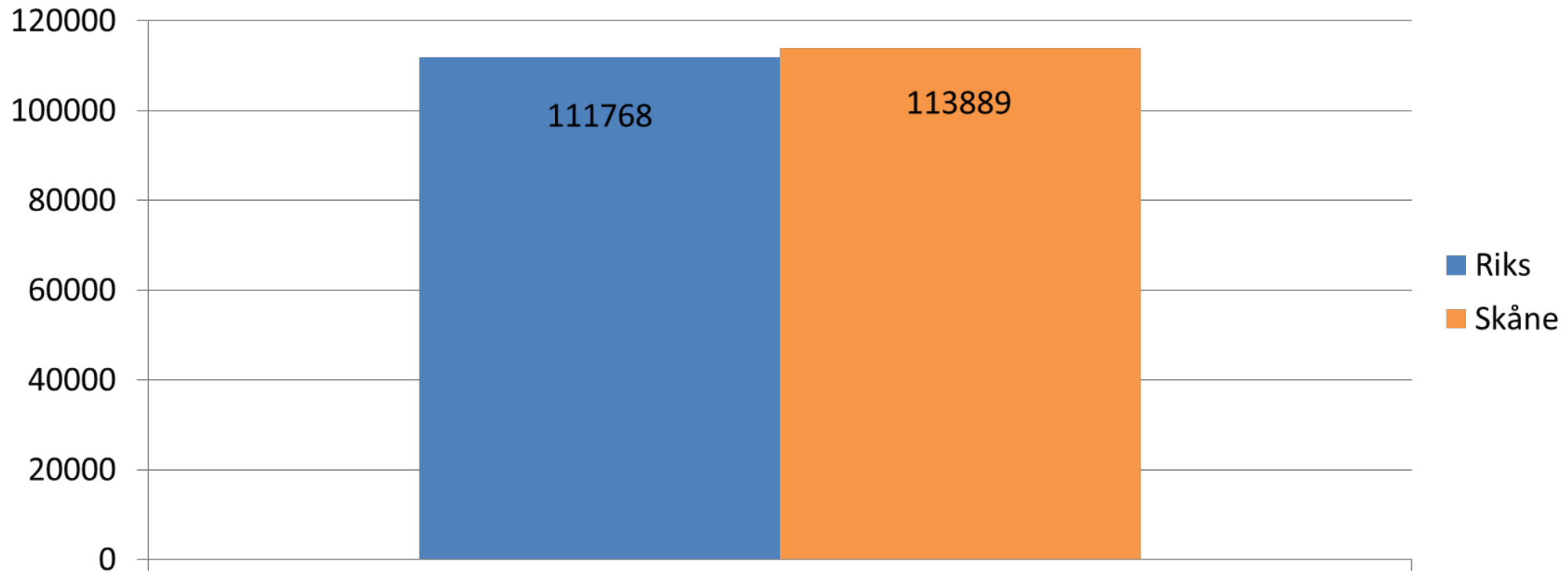



# GRÄSFRÖ 18 HÅL (KR)

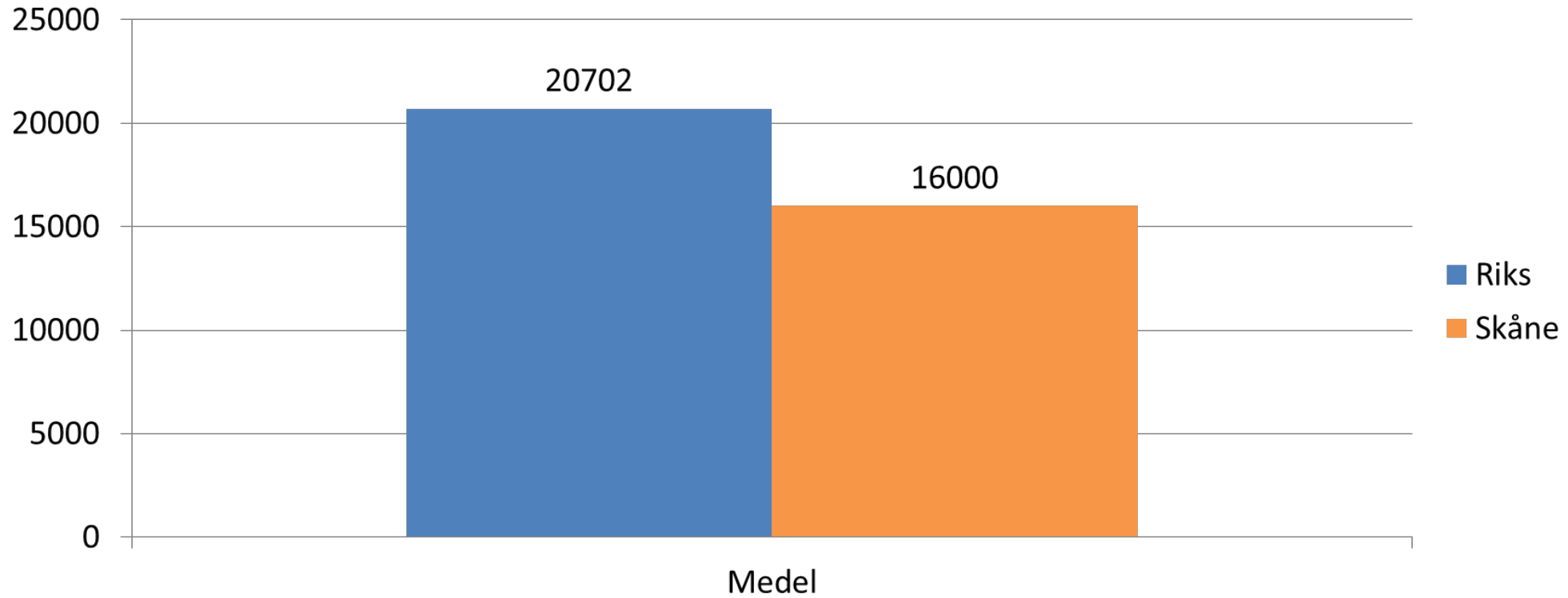



# VÄXTSKYDDSMEDEL 18 HÅL (KR)

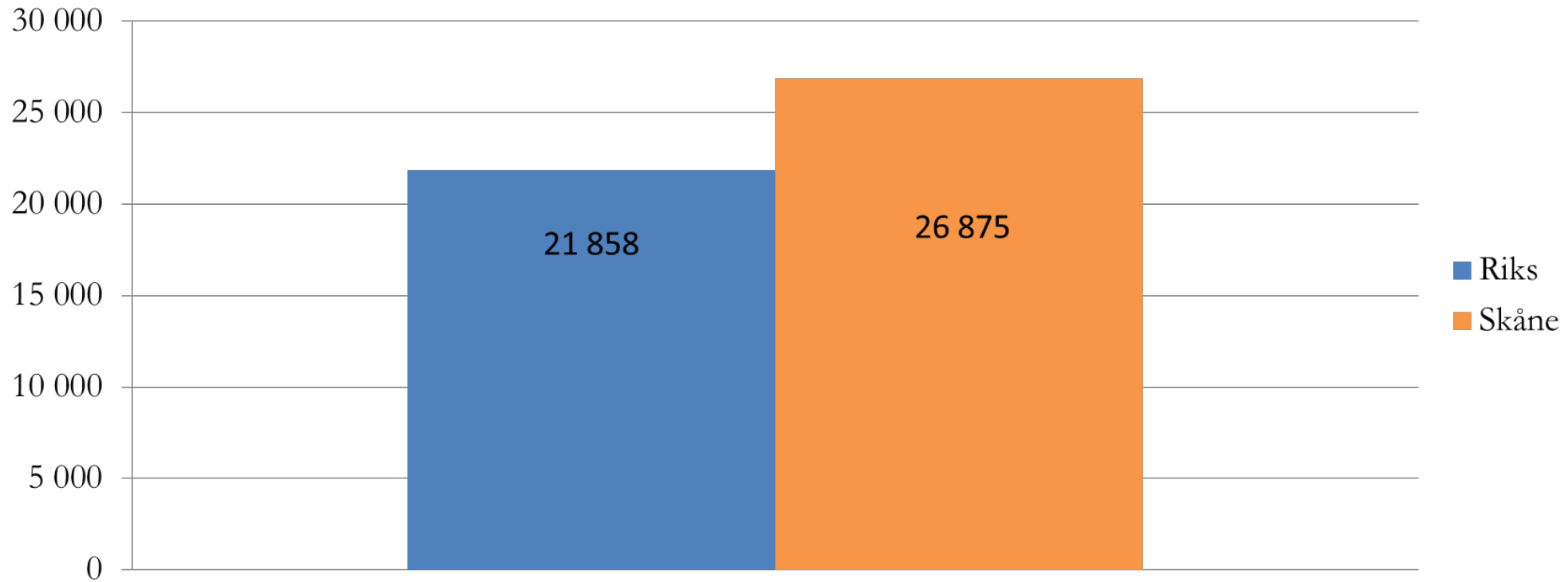





# DRESSMATERIAL 18 HÅL (KR)

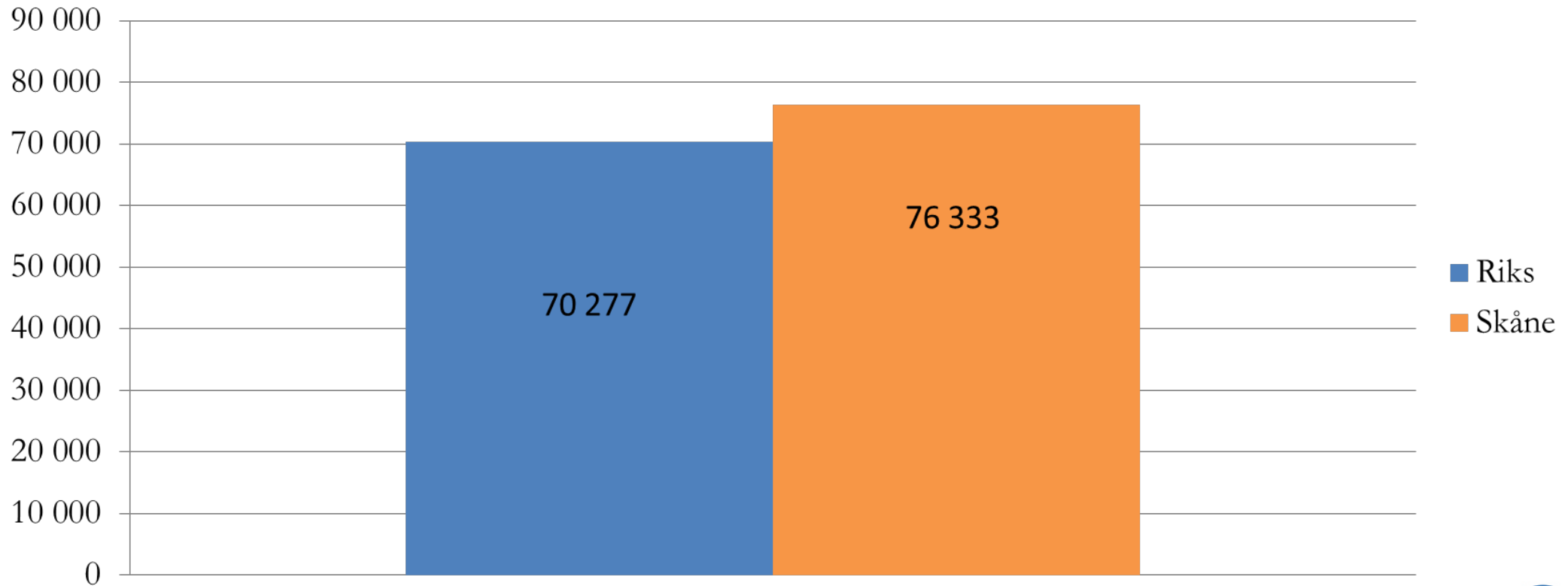



# SERVICE OCH REPARATIONER MASKINER 18 HÅL (KR)

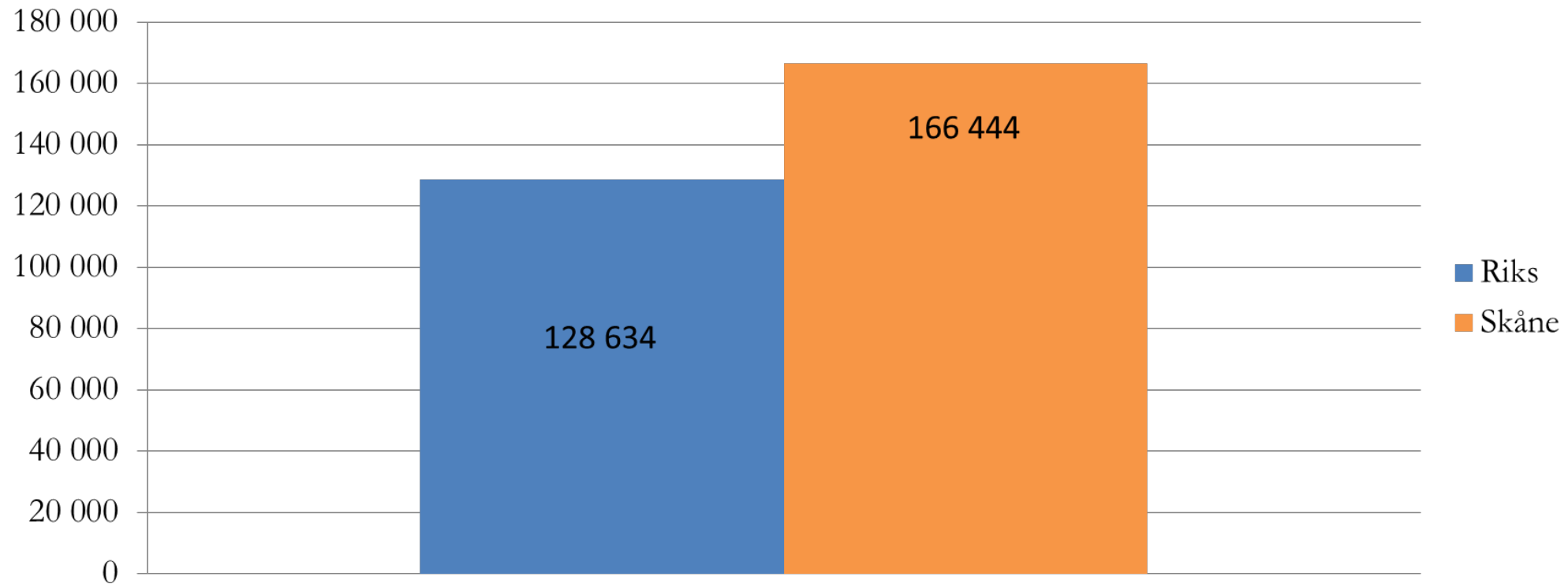



Svenska Golfförbundet



# TILLSVIDAREANSTÄLLDA NORRLAND 18 HÅL - 7 KLUBBAR

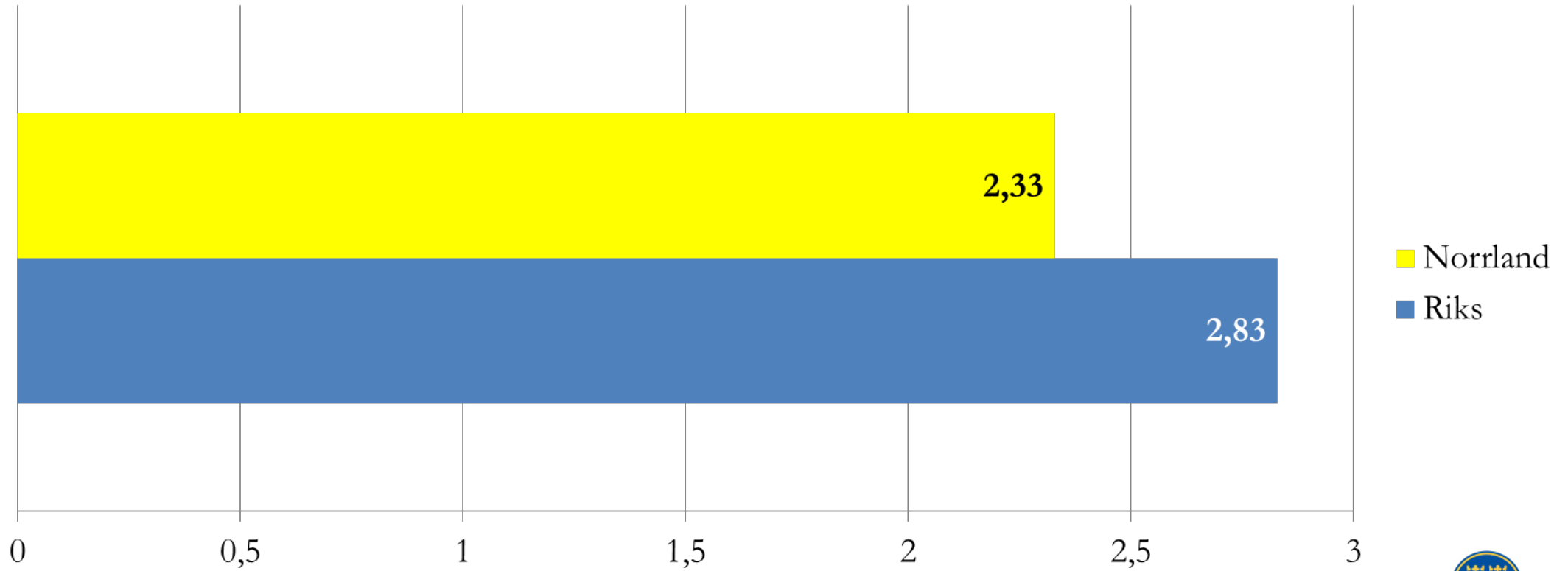



# LÖNESUMMA TOTALT 18 HÅL (KR)

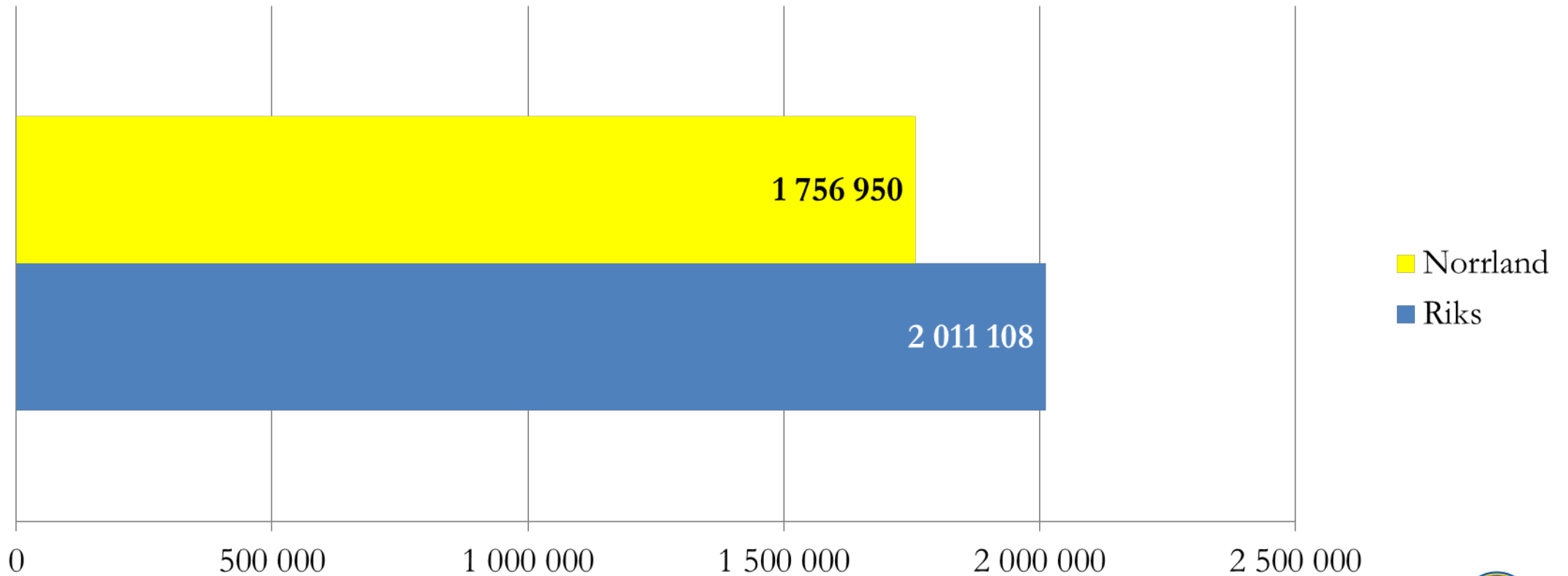



# LÖNESUMMA SÄSONGSPERSONAL 18 HÅL

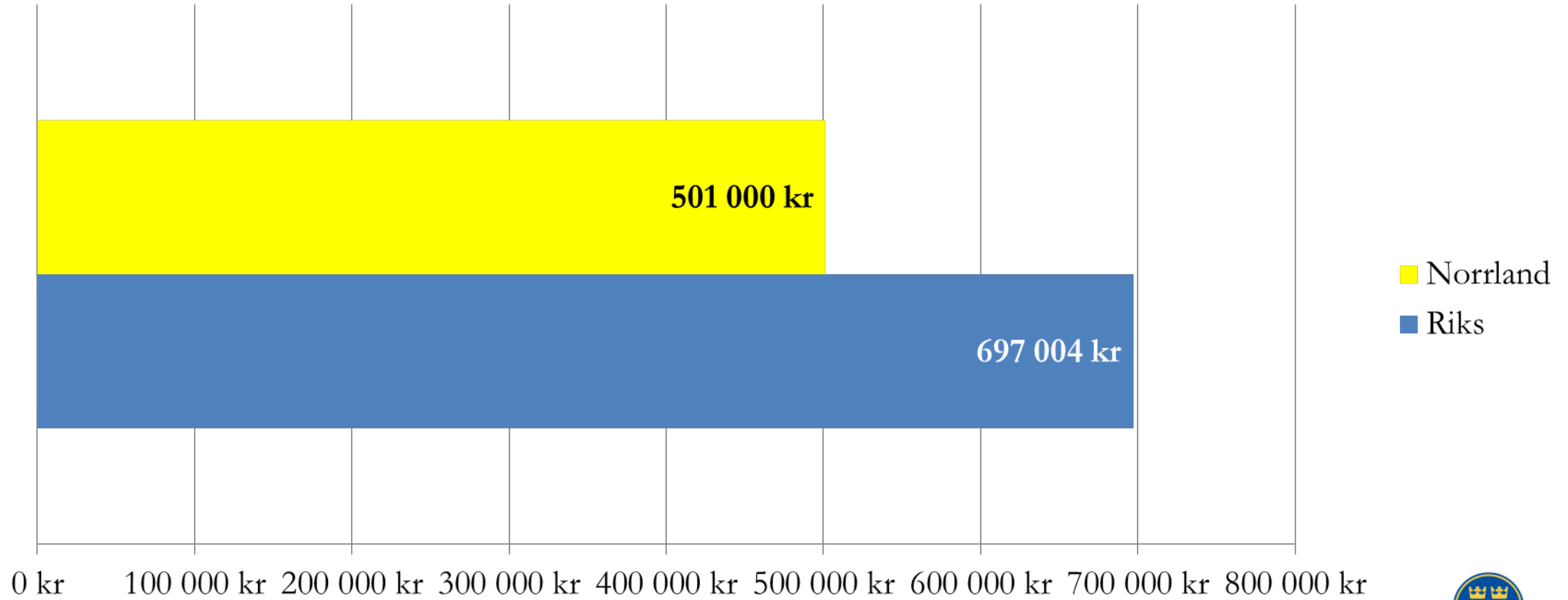



# ARBETSTIMMAR/ÅR SÄSONGSPERSONAL 18 HÅL

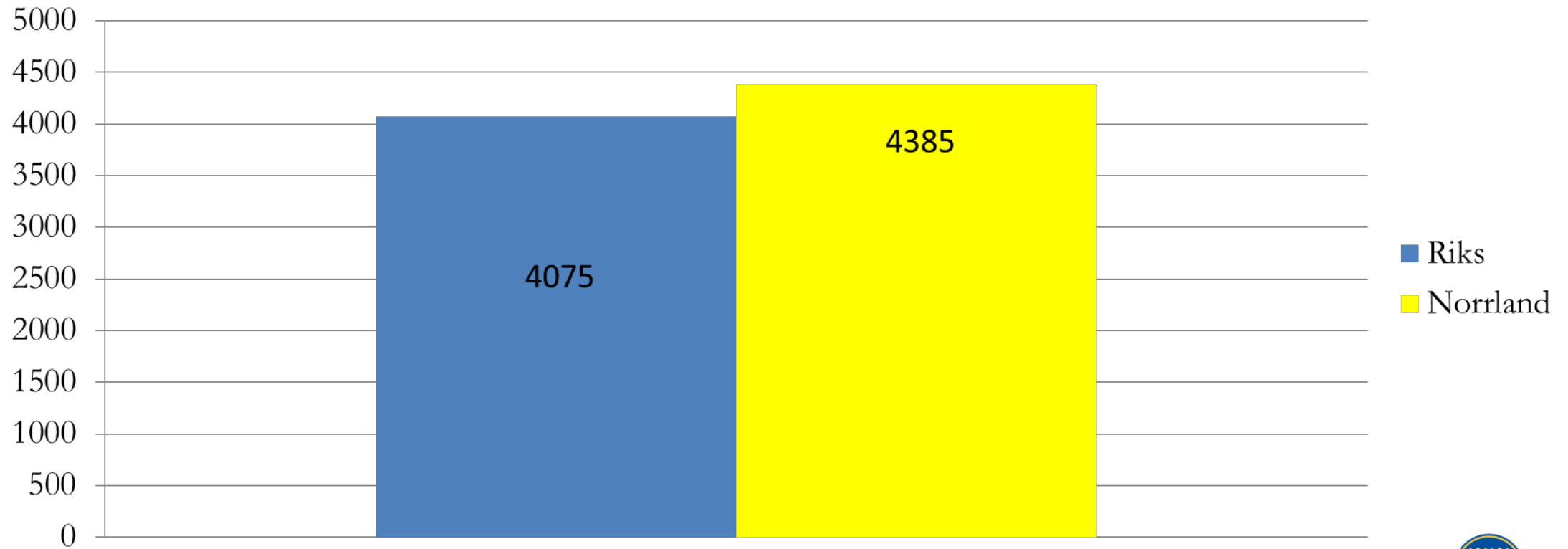





# DRIVMEDEL 18 HÅL (KR)

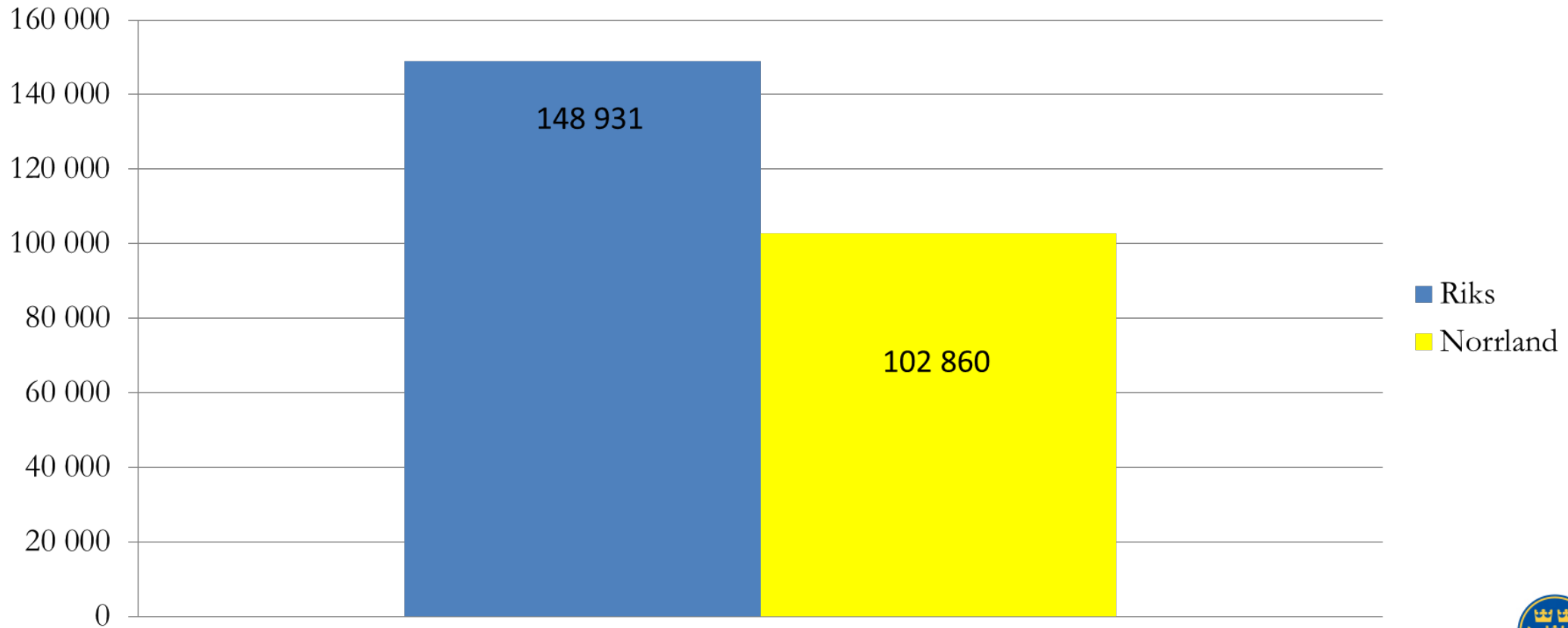



# GÖDNING 18 HÅL (KR)

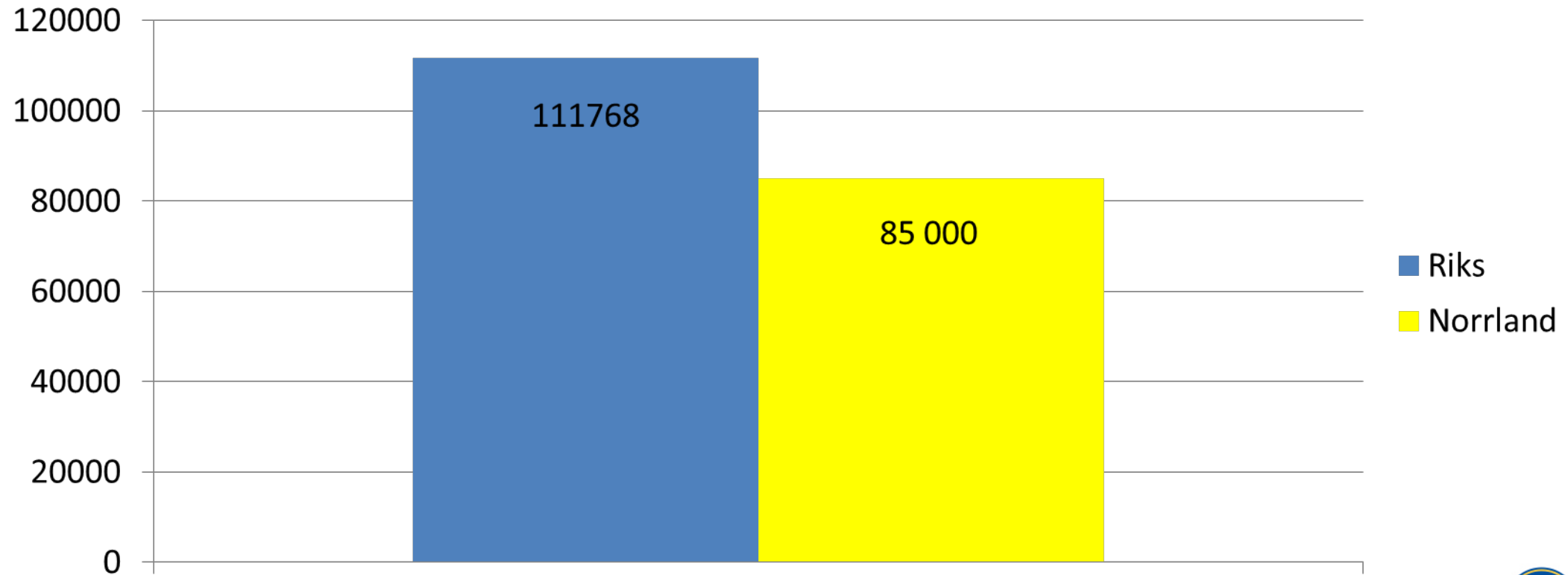



# GRÄSFRÖ 18 HÅL (KR)

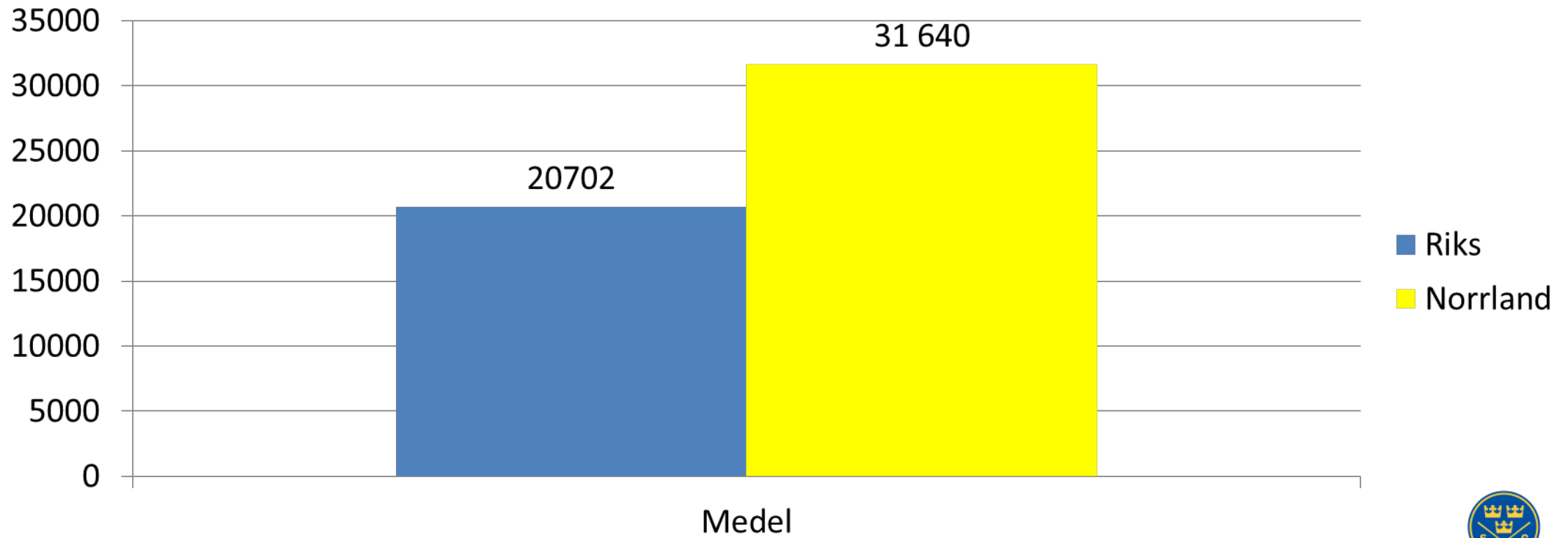



# VÄXTSKYDDSMEDEL 18 HÅL (KR)

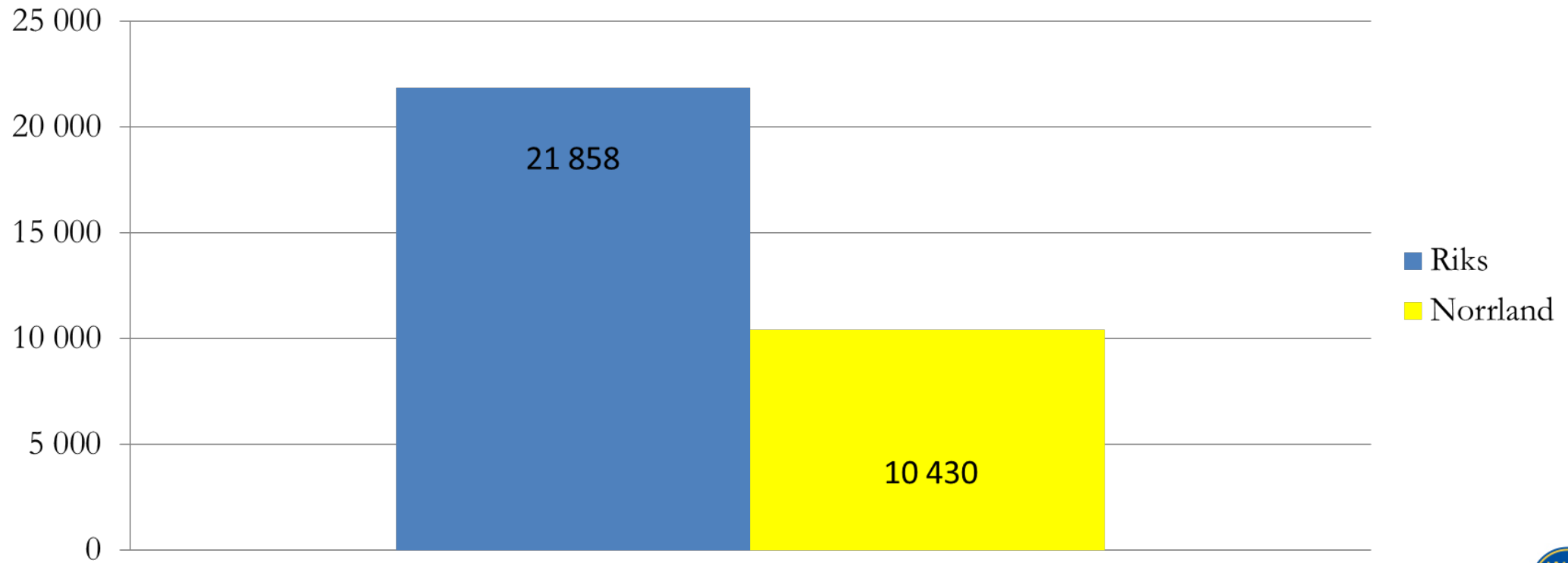



# DRESSMATERIAL 18 HÅL (KR)

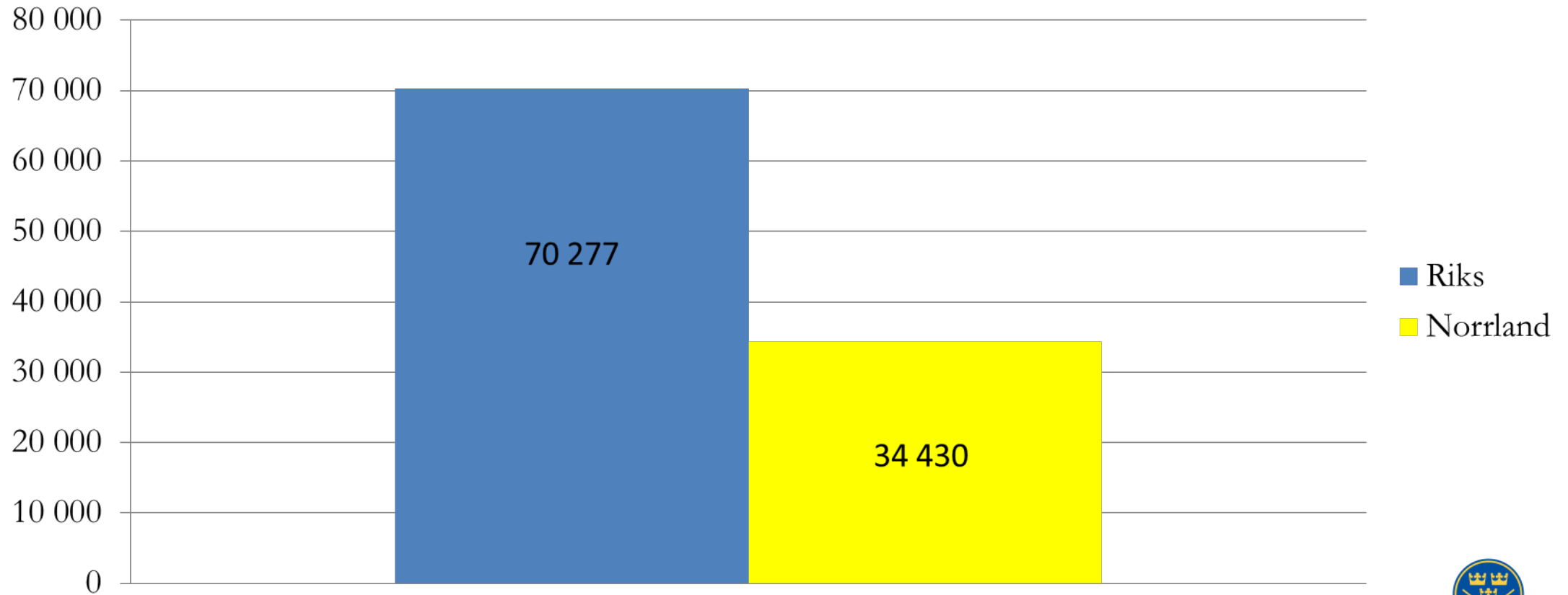



# SERVICE OCH REPARATIONER MASKINER

## 18 HÅL (KR)

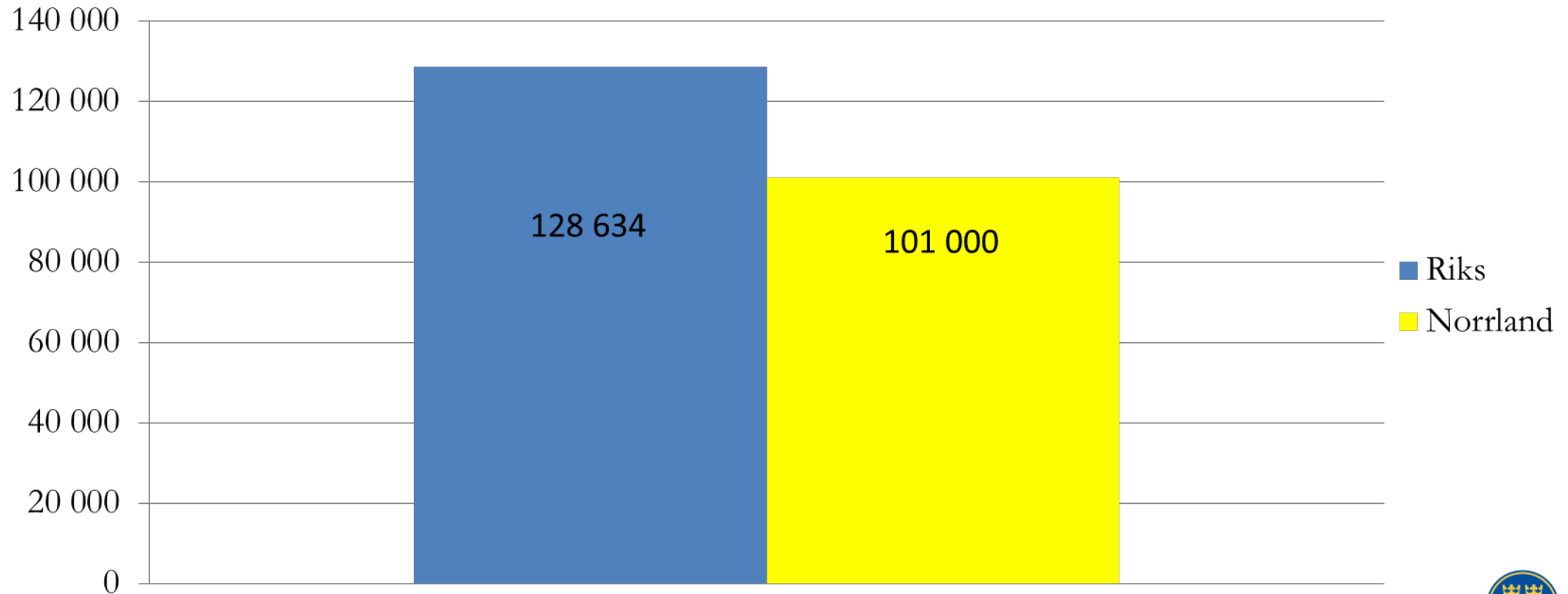



Svenska Golfförbundet





# TILLSVIDAREANSTÄLLDA SMÅLAND/BLEKINGE/ÖLAND/ GOTLAND 18 HÅL - 15 KLUBBAR

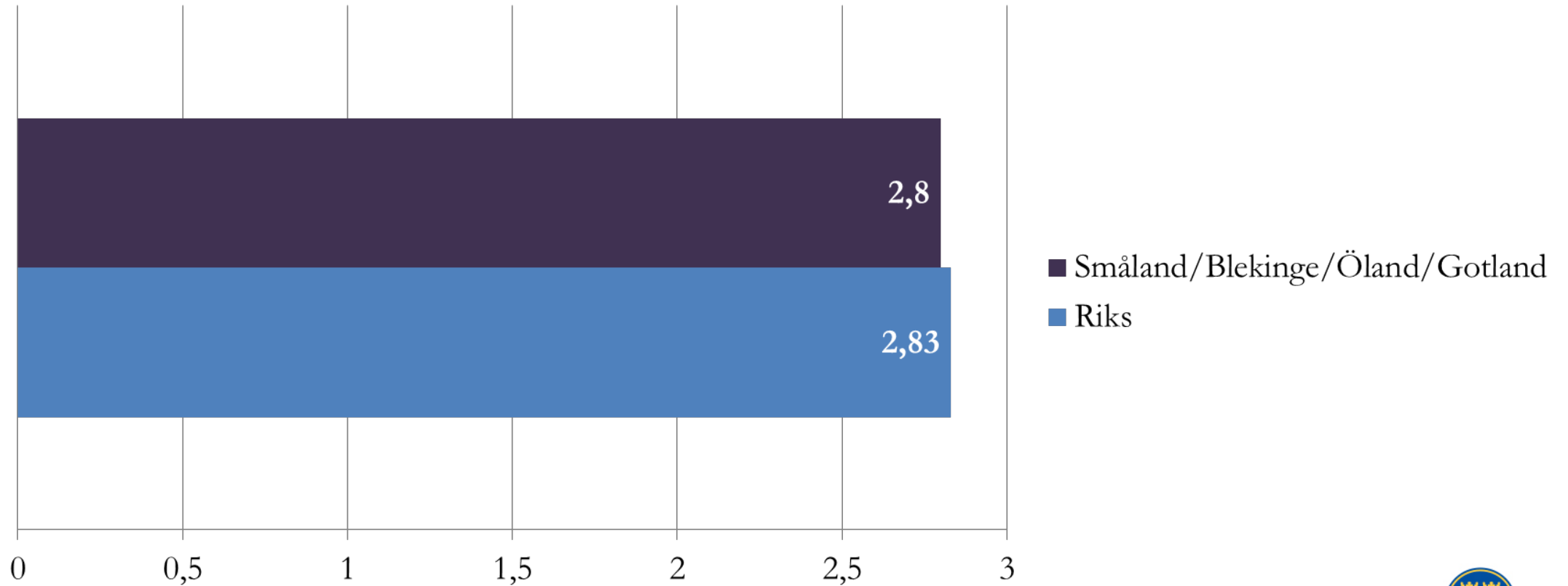



# LÖNESUMMA TOTALT 18 HÅL (KR)

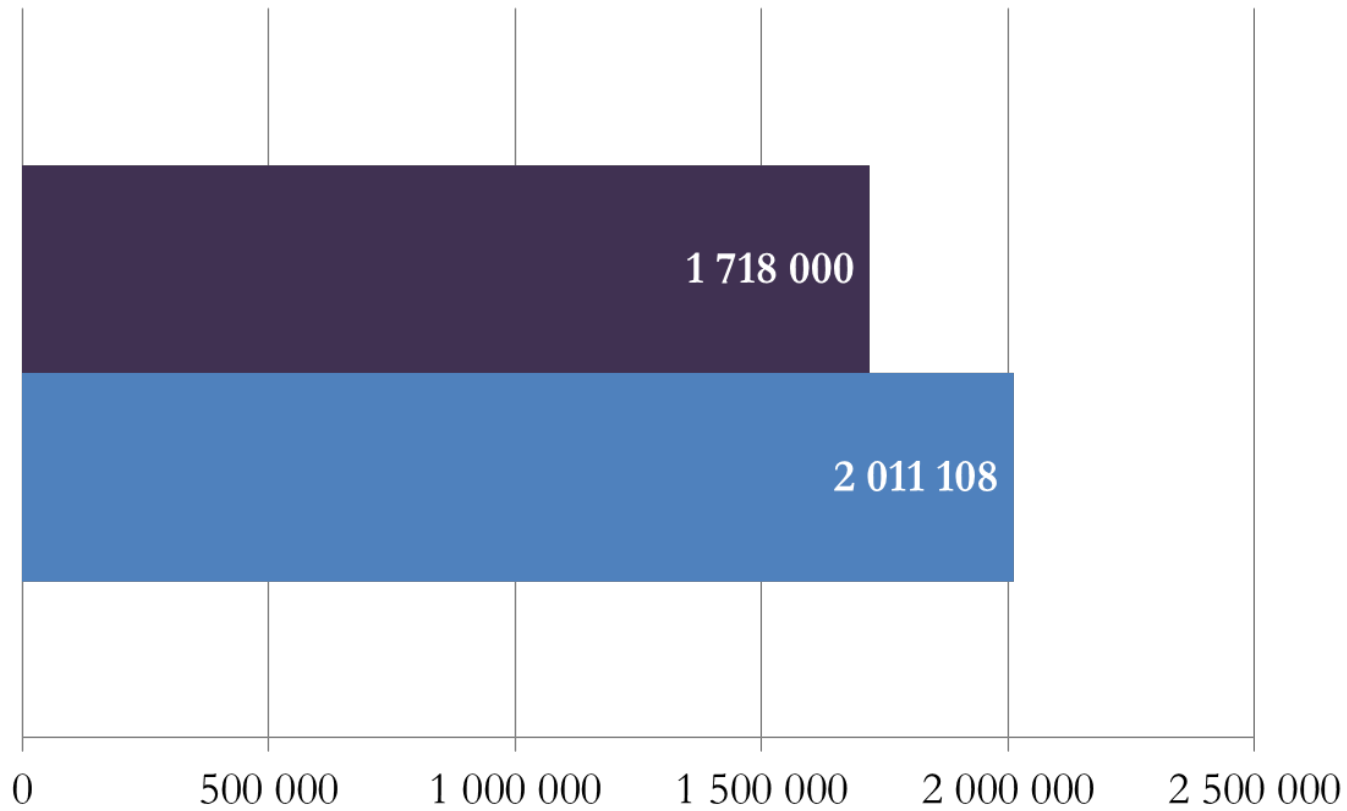

- Småland/Blekinge/Öland/Gotland
- Riks





# LÖNESUMMA SÄSONGSPERSONAL 18 HÅL (KR)

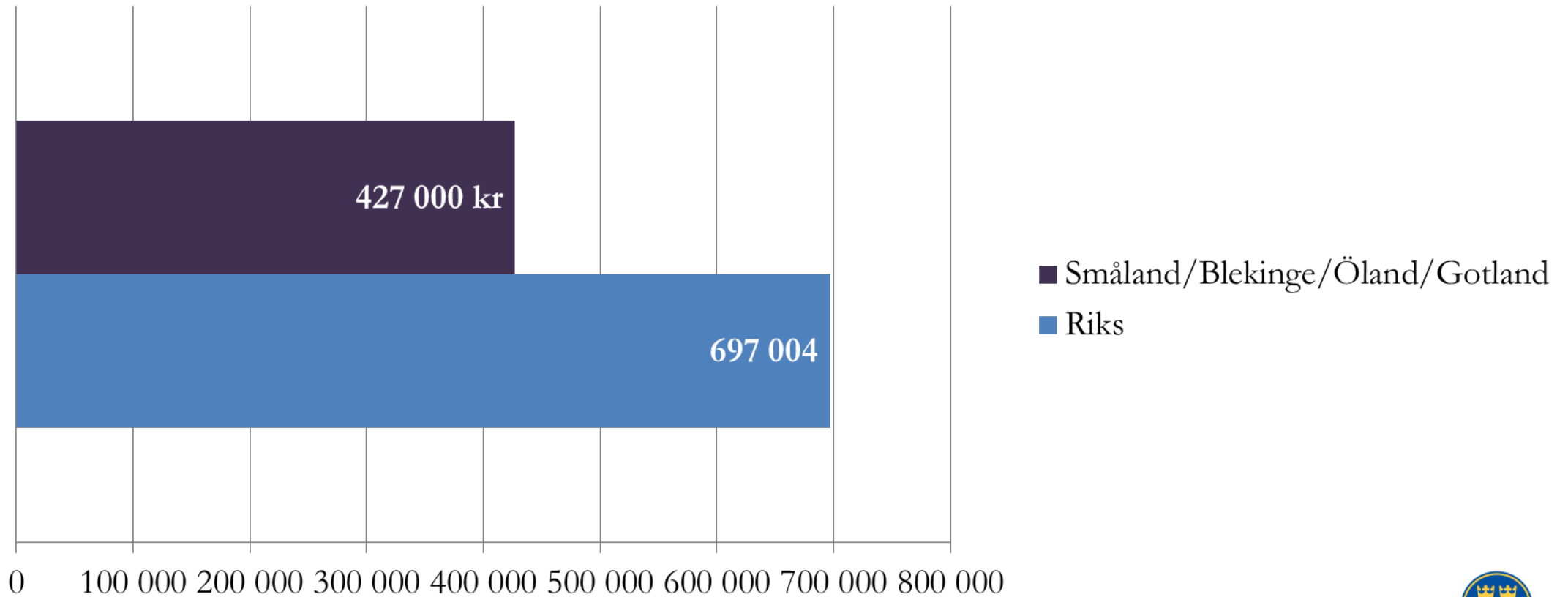



# ARBETSTIMMAR SÄSONGSPERSONAL 18 HÅL

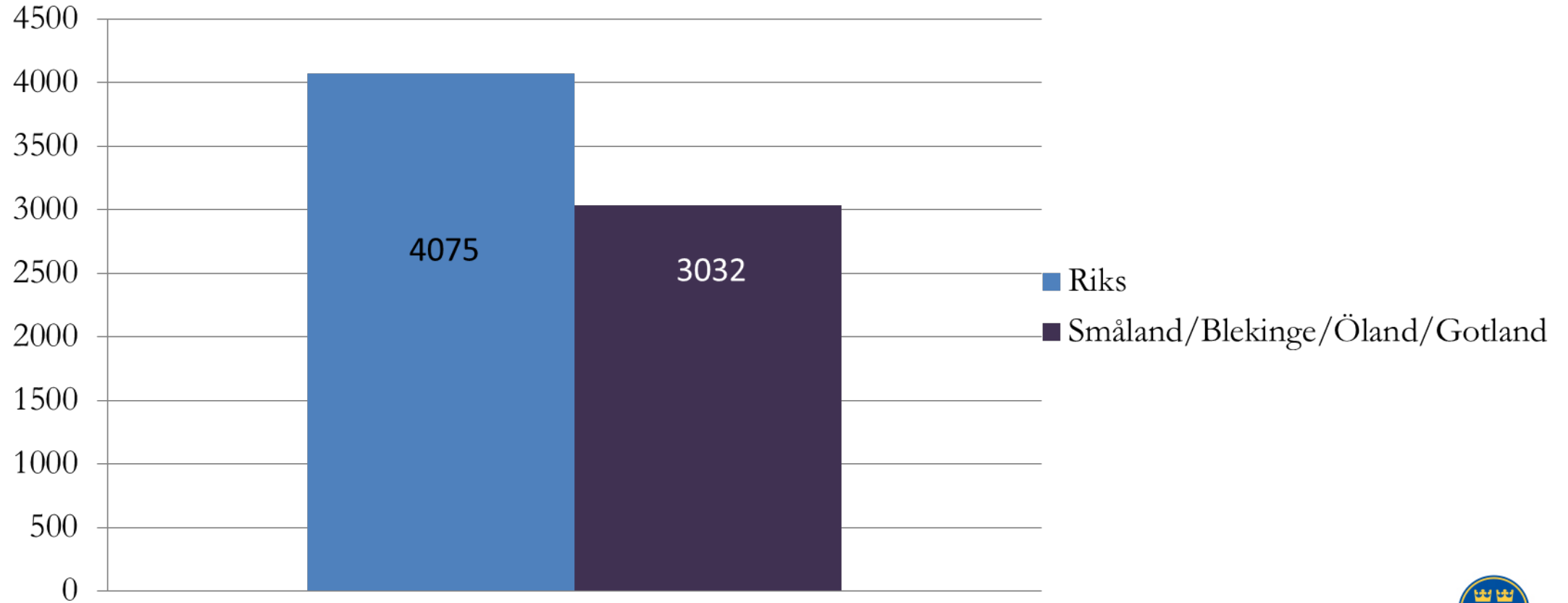



# DRIVMEDEL 18 HÅL (KR)

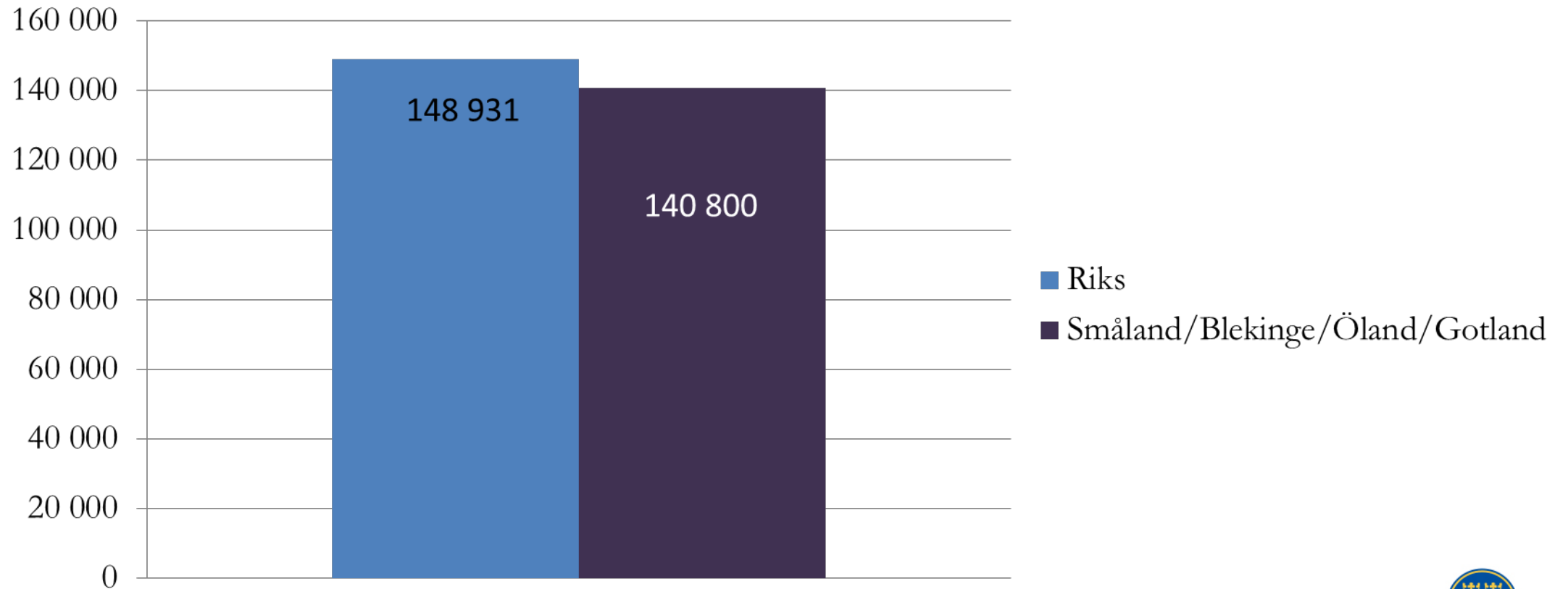



# GÖDNING 18 HÅL (KR)

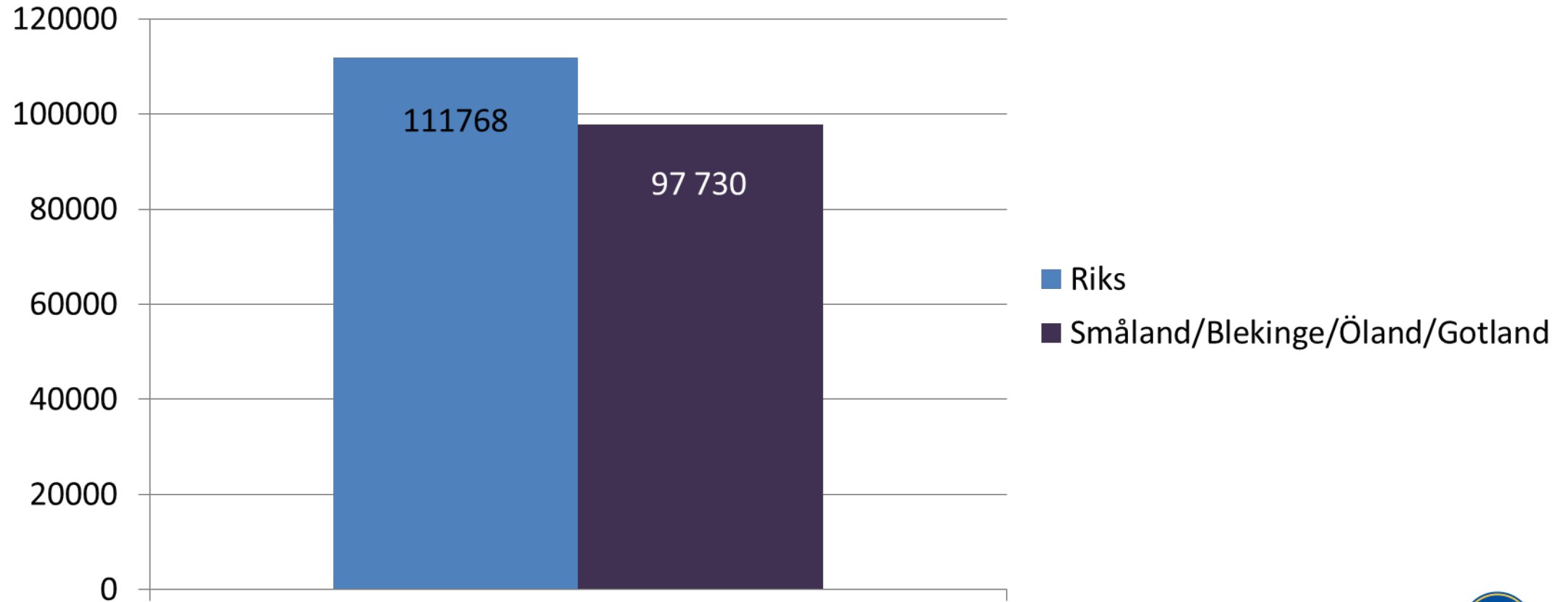



# GRÄSFRÖ 18 HÅL (KR)

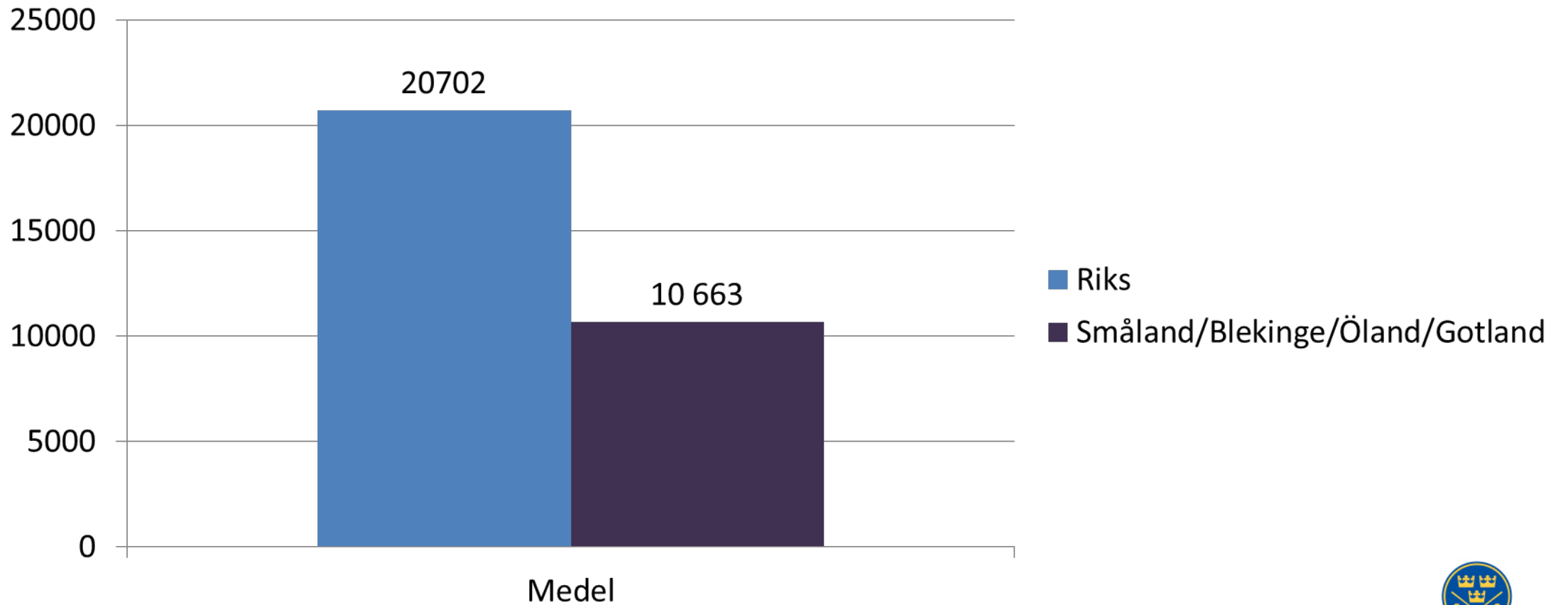





# VÄXTSKYDDSMEDEL 18 HÅL (KR)

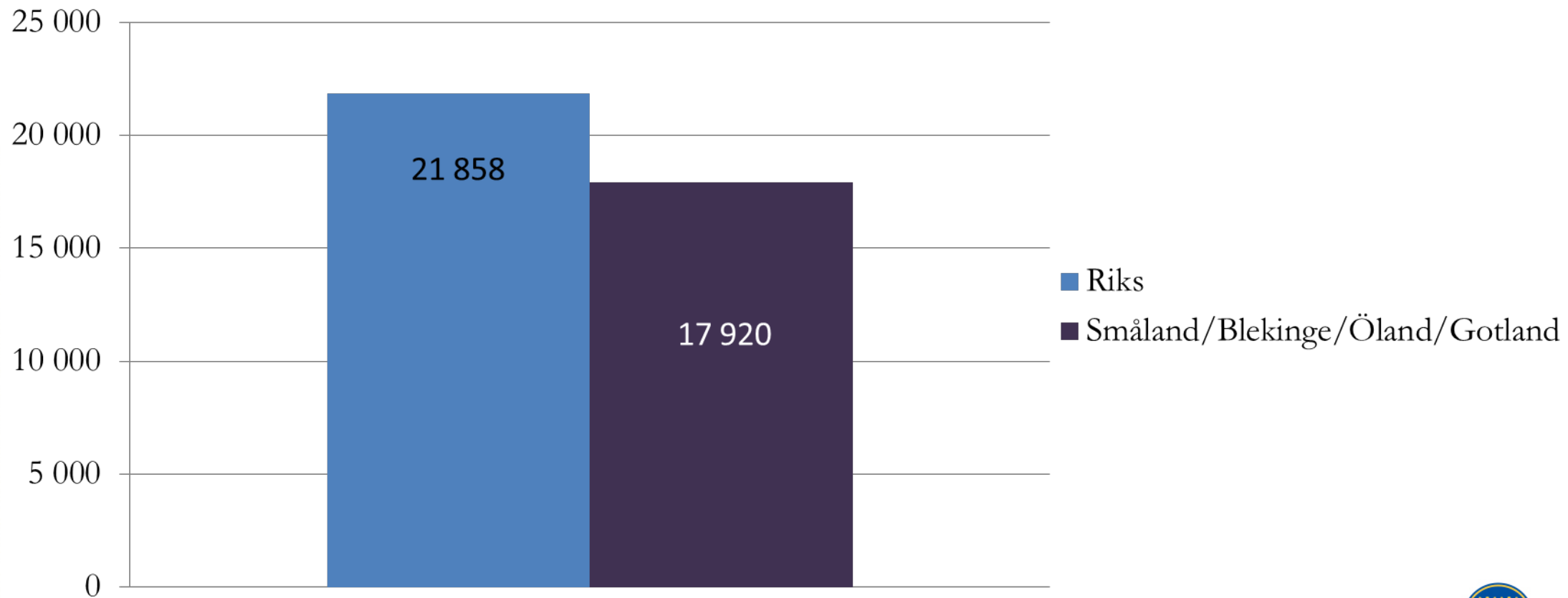



# DRESSMATERIAL 18 HÅL (KR)

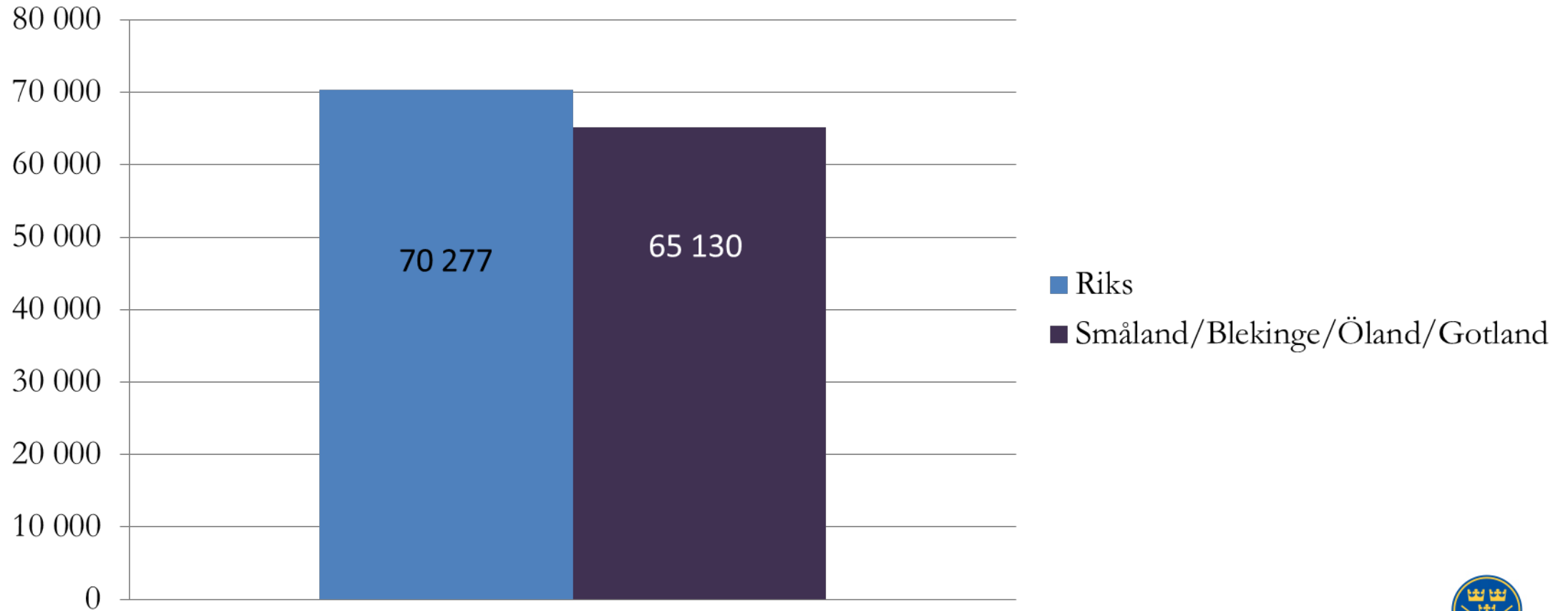



# SERVICE OCH REPARATIONER MASKINER

## 18 HÅL (KR)

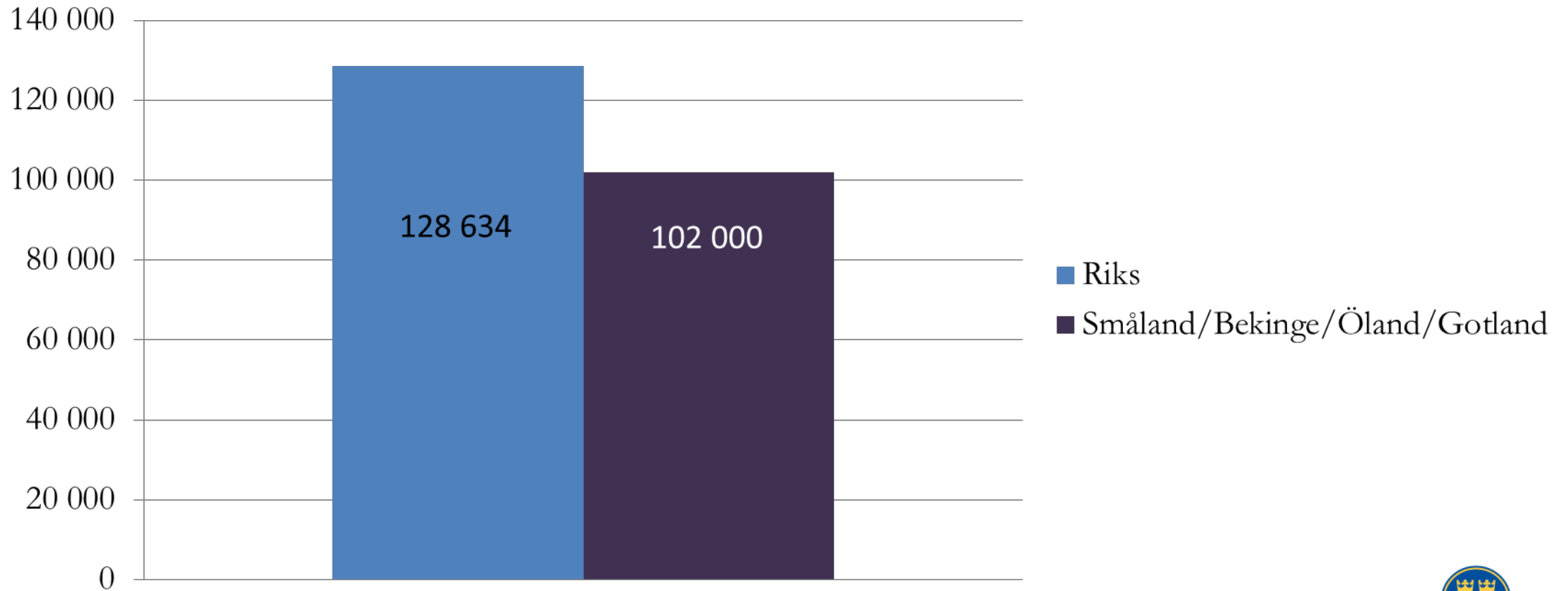



Svenska Golfbundet



# TILLSVIDAREANSTÄLLDA STOCKHOLM/UPPLAND/ VÄSTMANLAND - 11 KLUBBAR

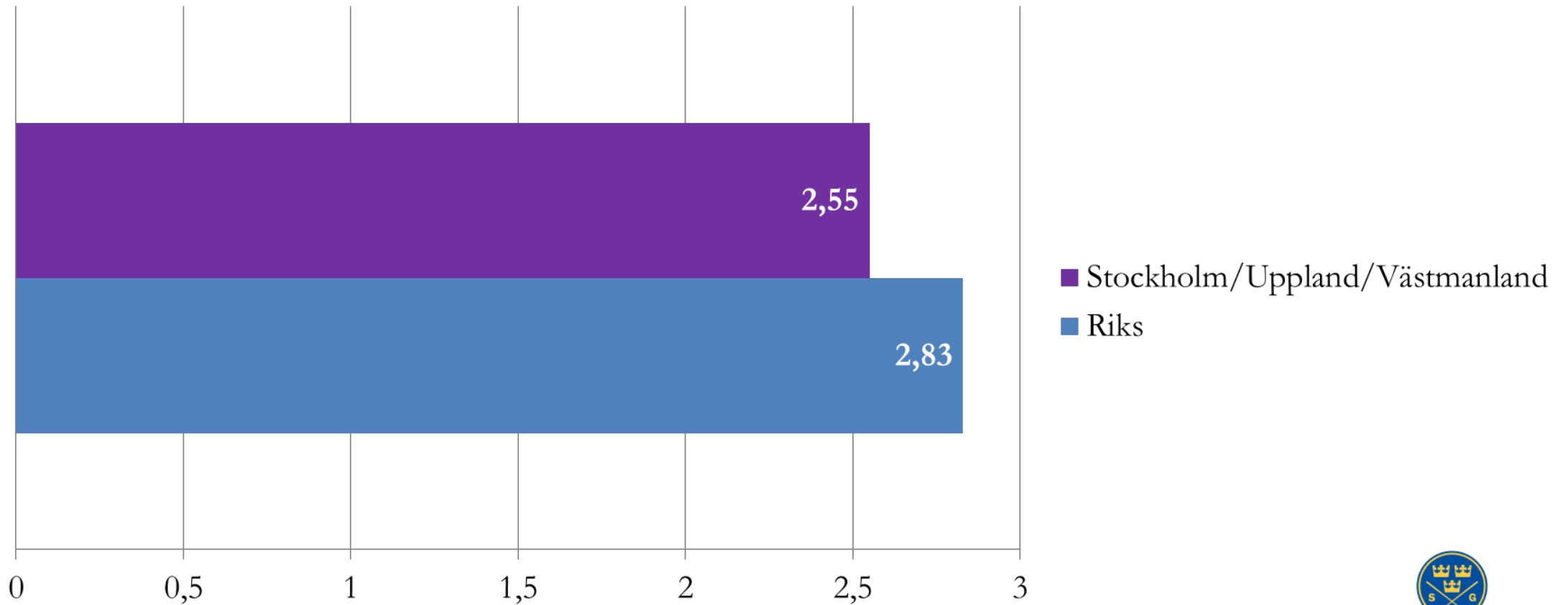



# LÖNESUMMA TOTALT 18 HÅL (KR)

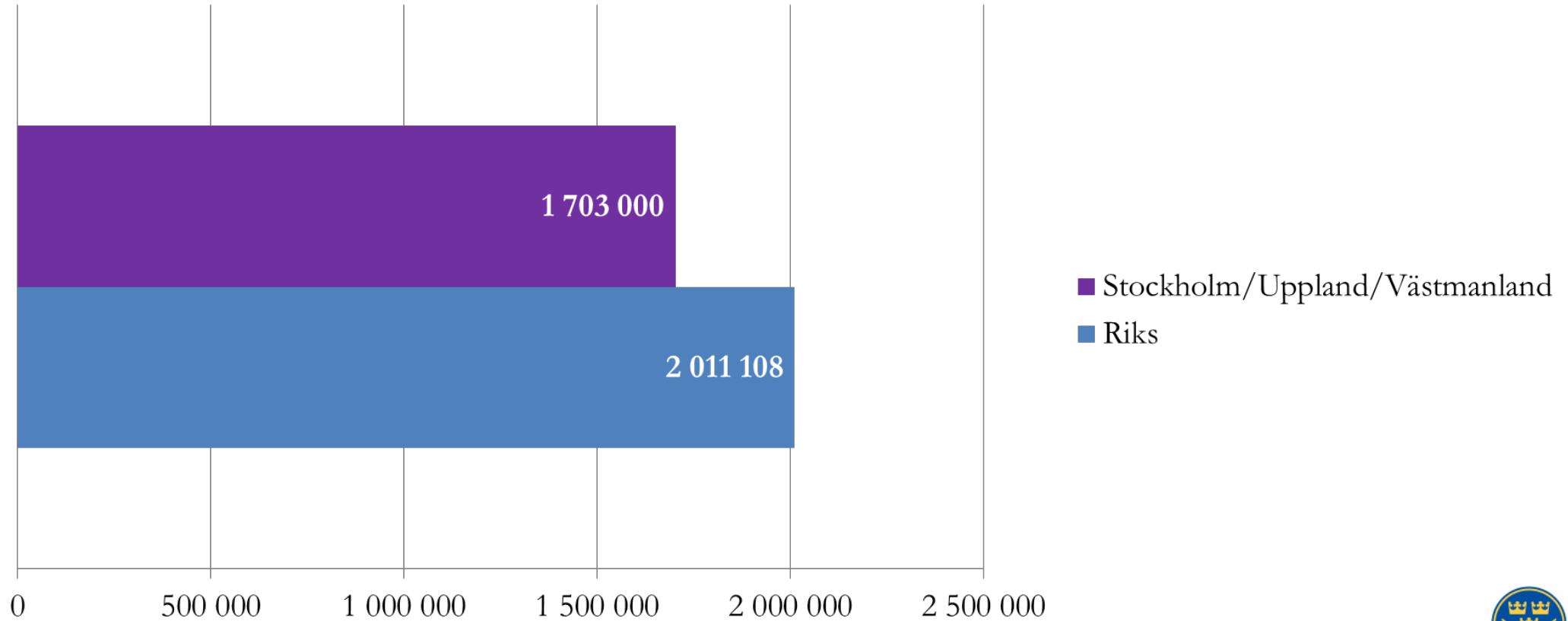



# LÖNESUMMA SÄSONGSPERSONAL 18 HÅL (KR)

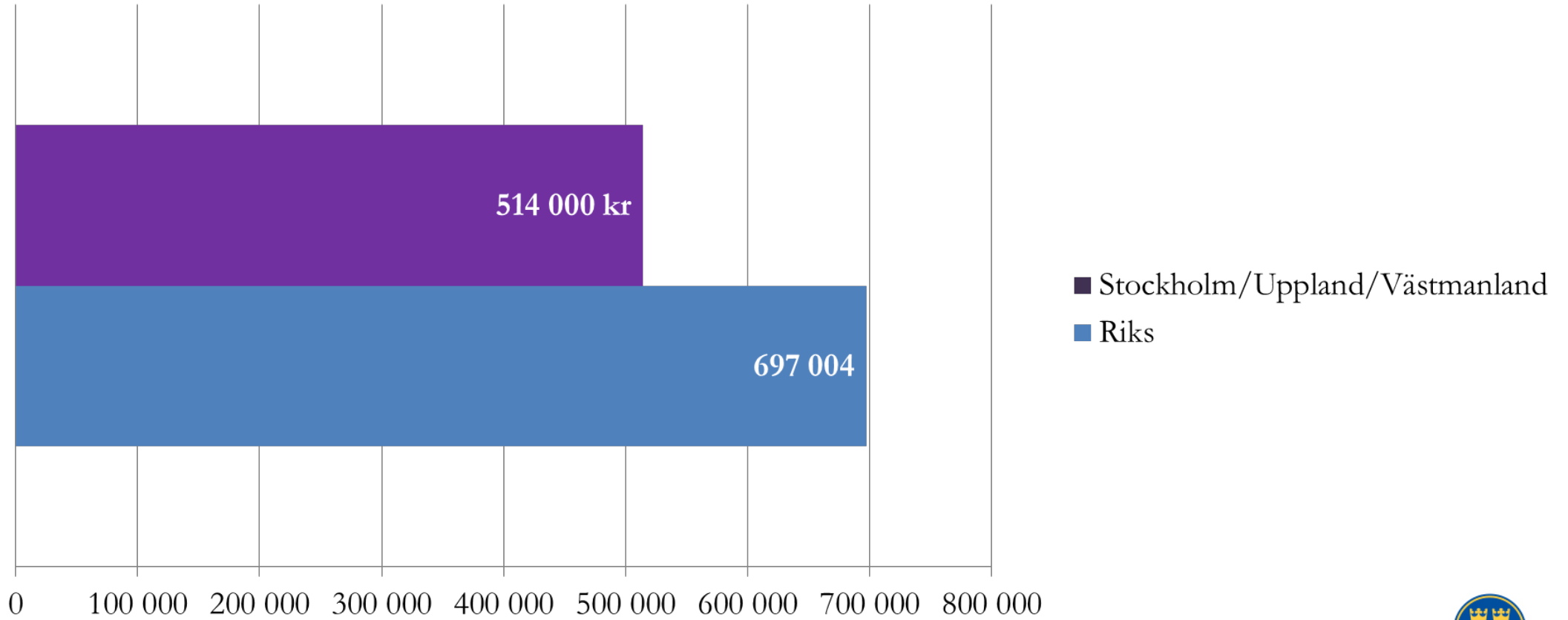





# ARBETSTIMMAR SÄSONGSPERSONAL 18 HÅL

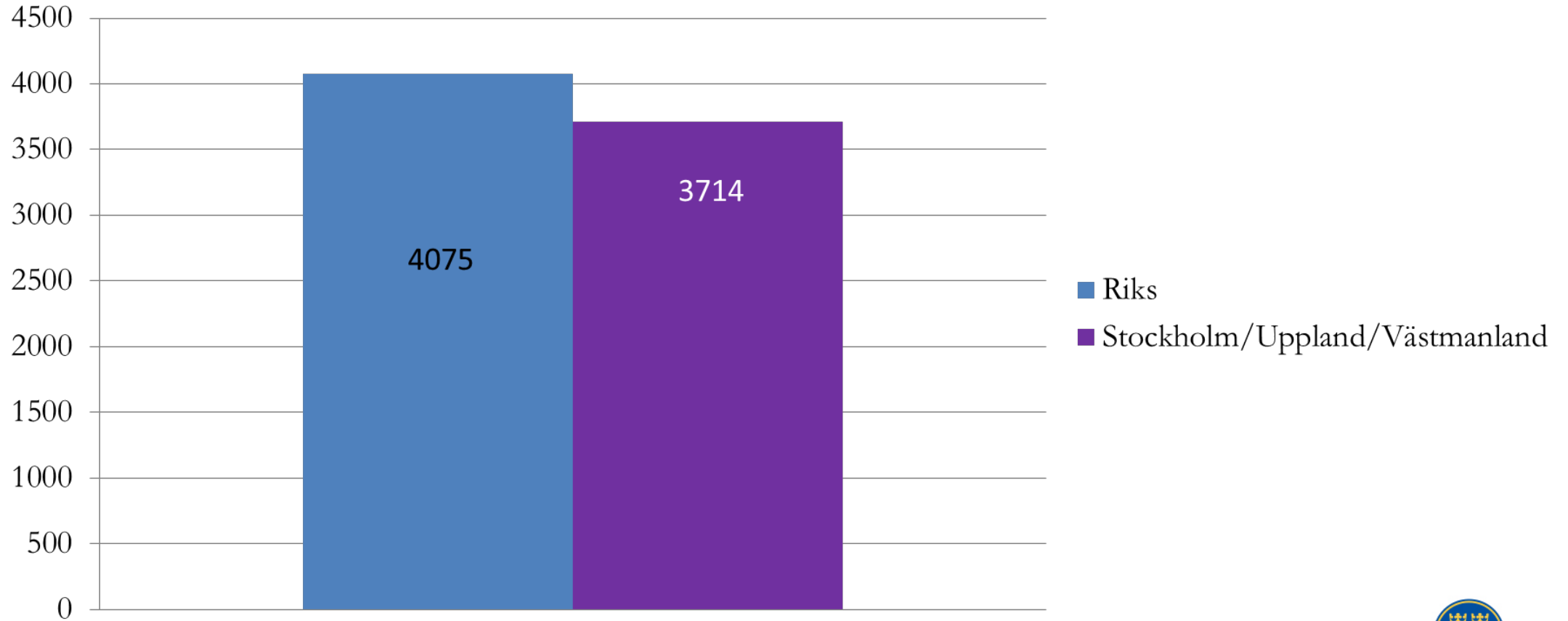



# DRIVMEDEL 18 HÅL (KR)

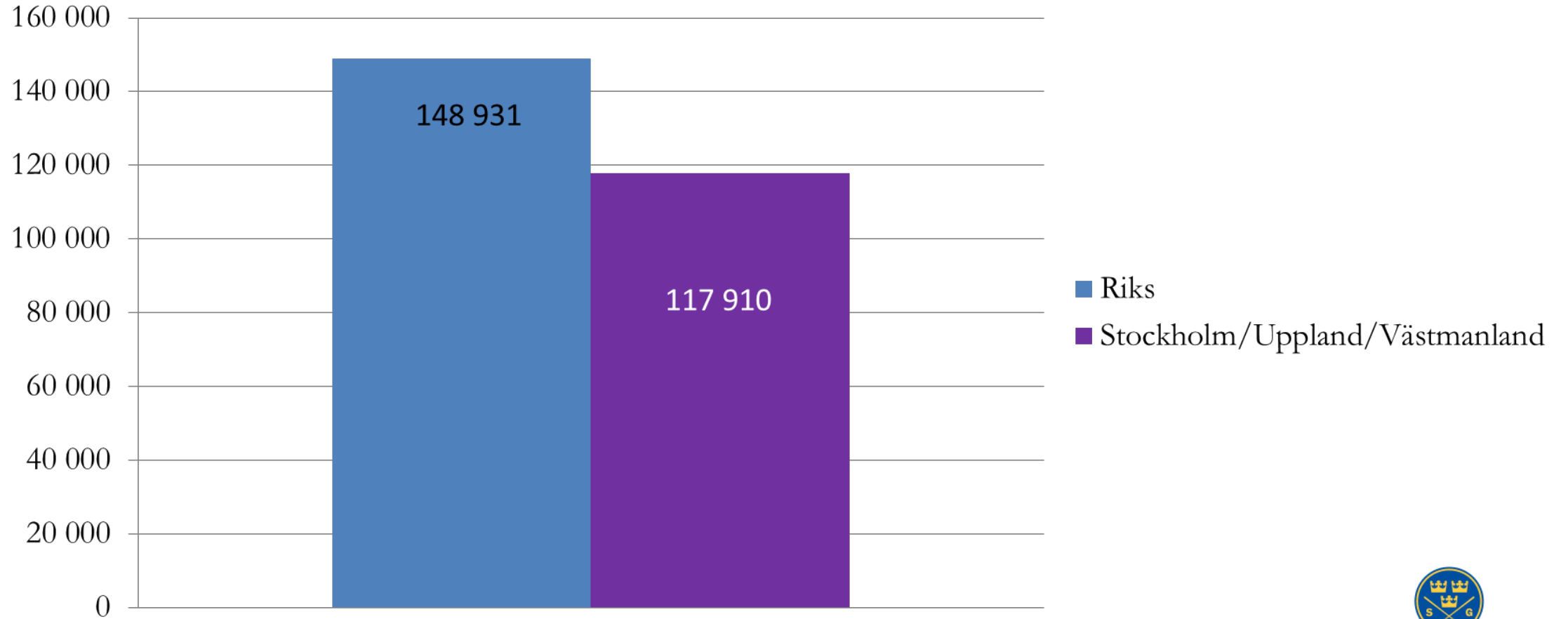



# GÖDNING 18 hål (KR)

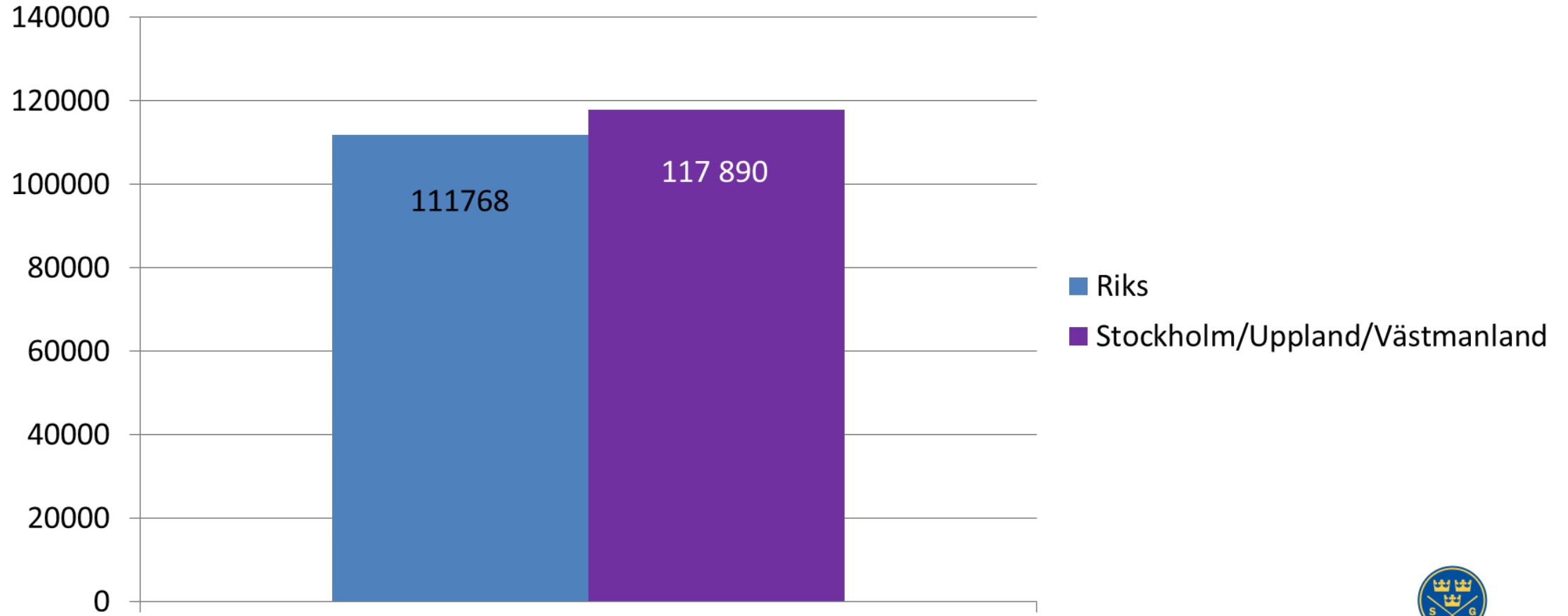



# GRÄSFRÖ 18 hål (KR)

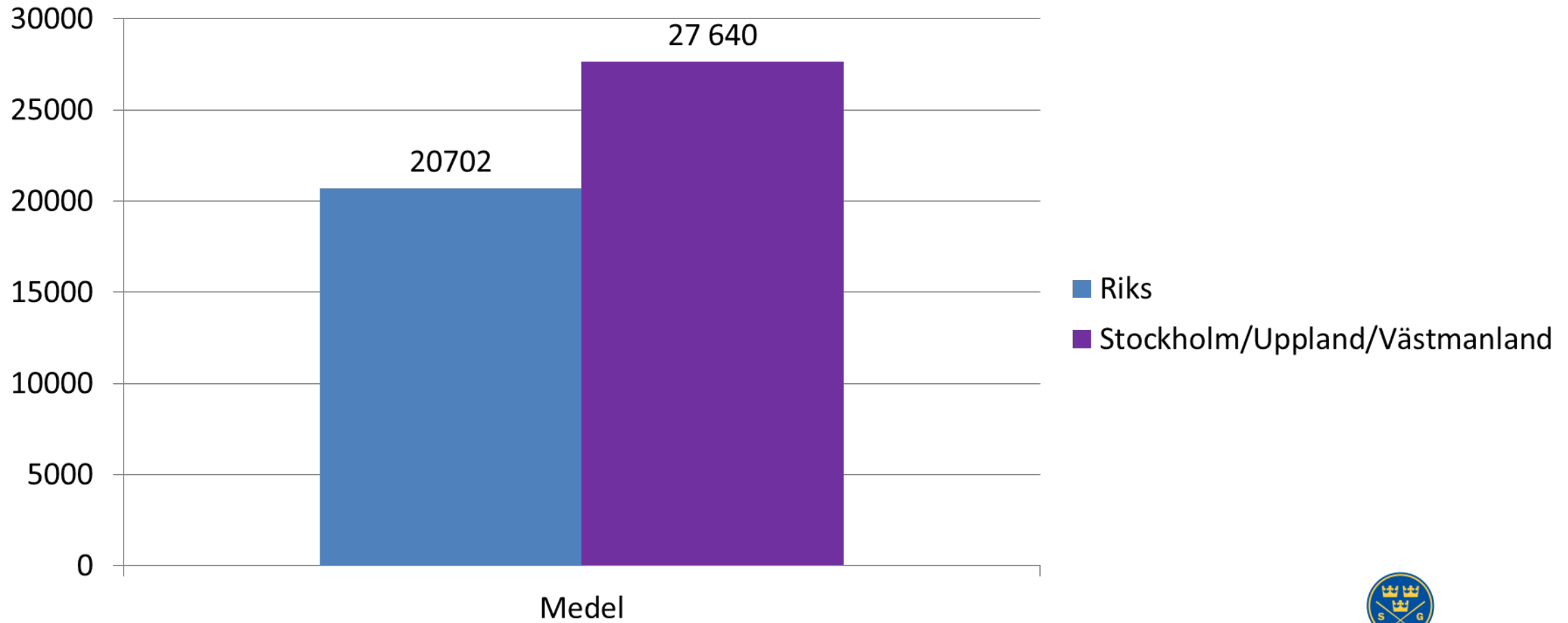



# VÄXTSKYDDSMEDEL 18 HÅL (KR)

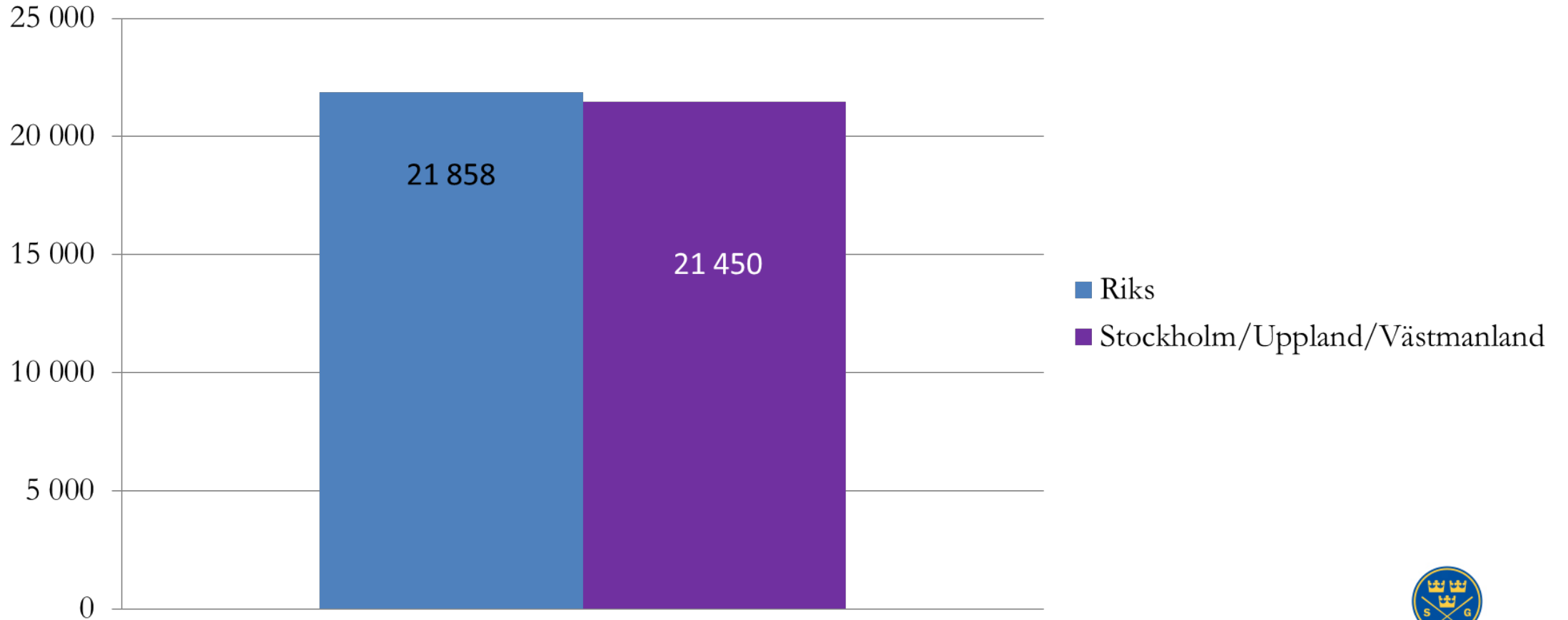



# DRESS 18 HÅL (KR)

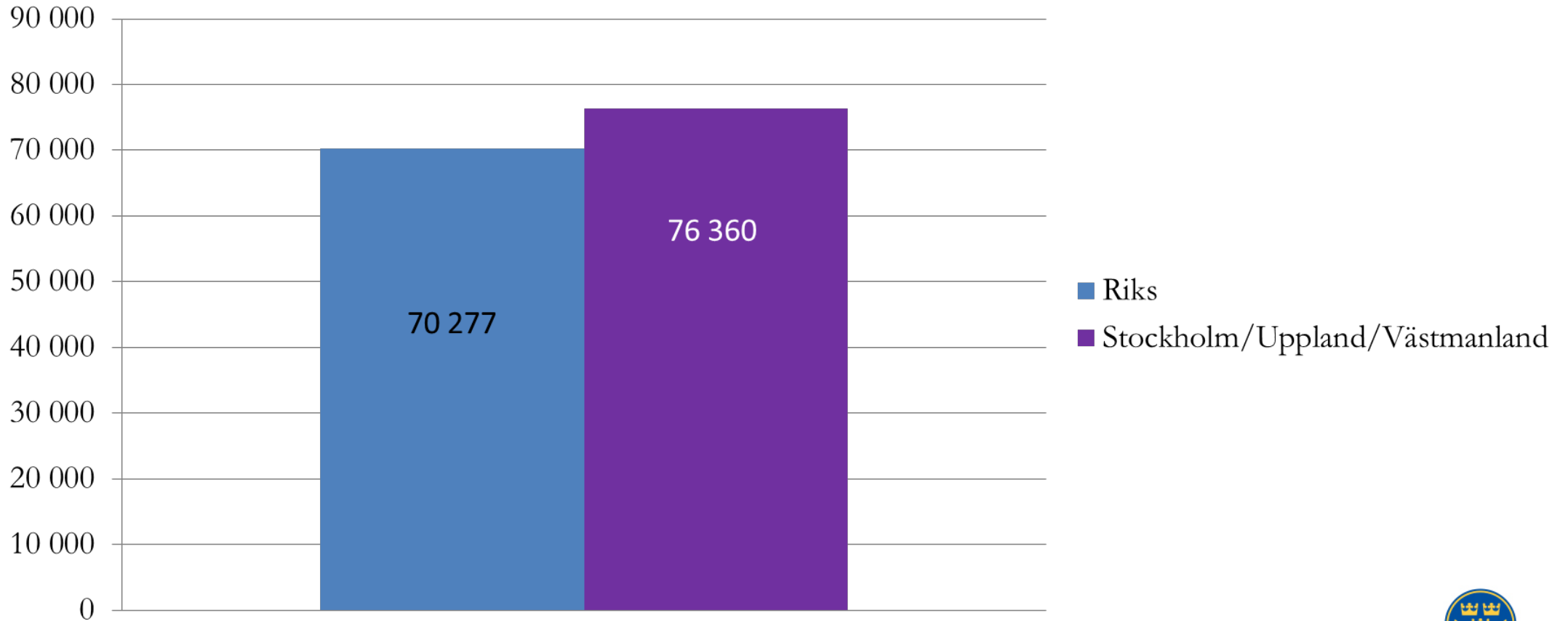



# SERVICE OCH REPARATIONER MASKINER 18 HÅL (KR)

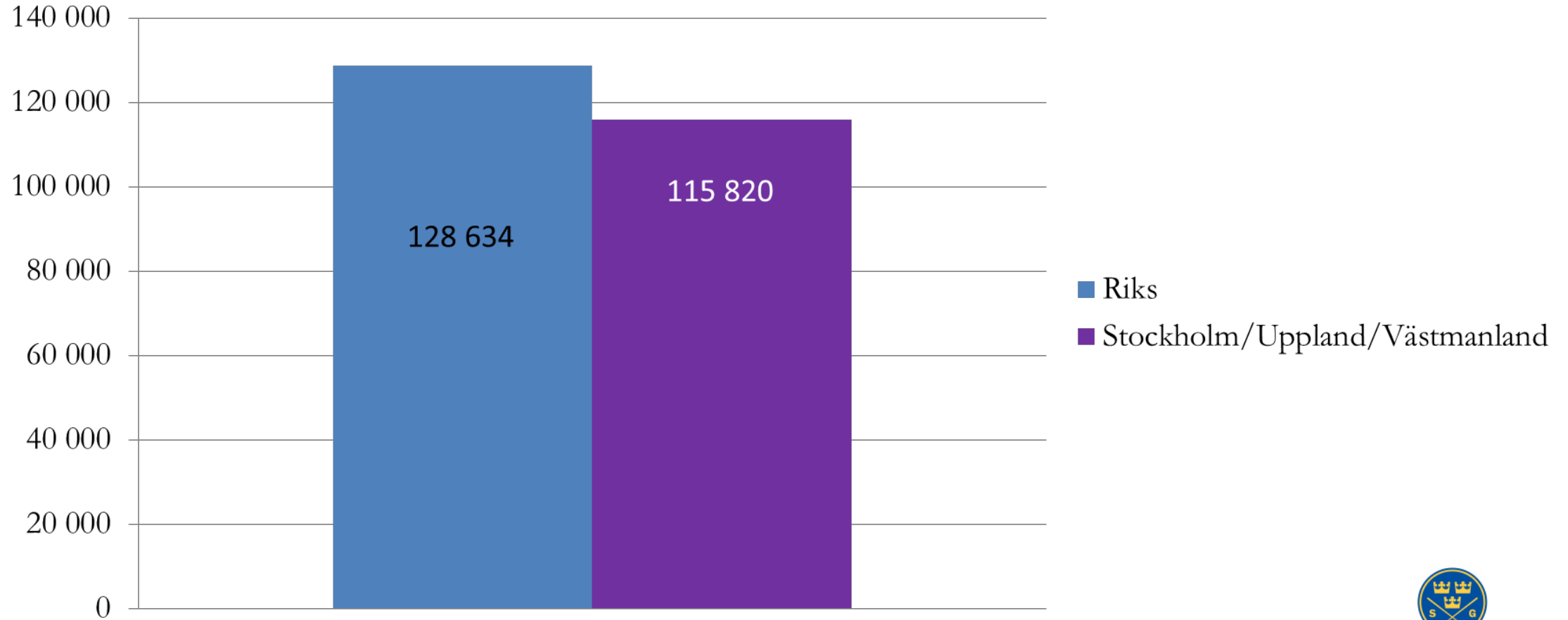





Svenska Golfbundet



# TILLSVIDAREANSTÄLLDA

## Närke/Värmland/Dalarna

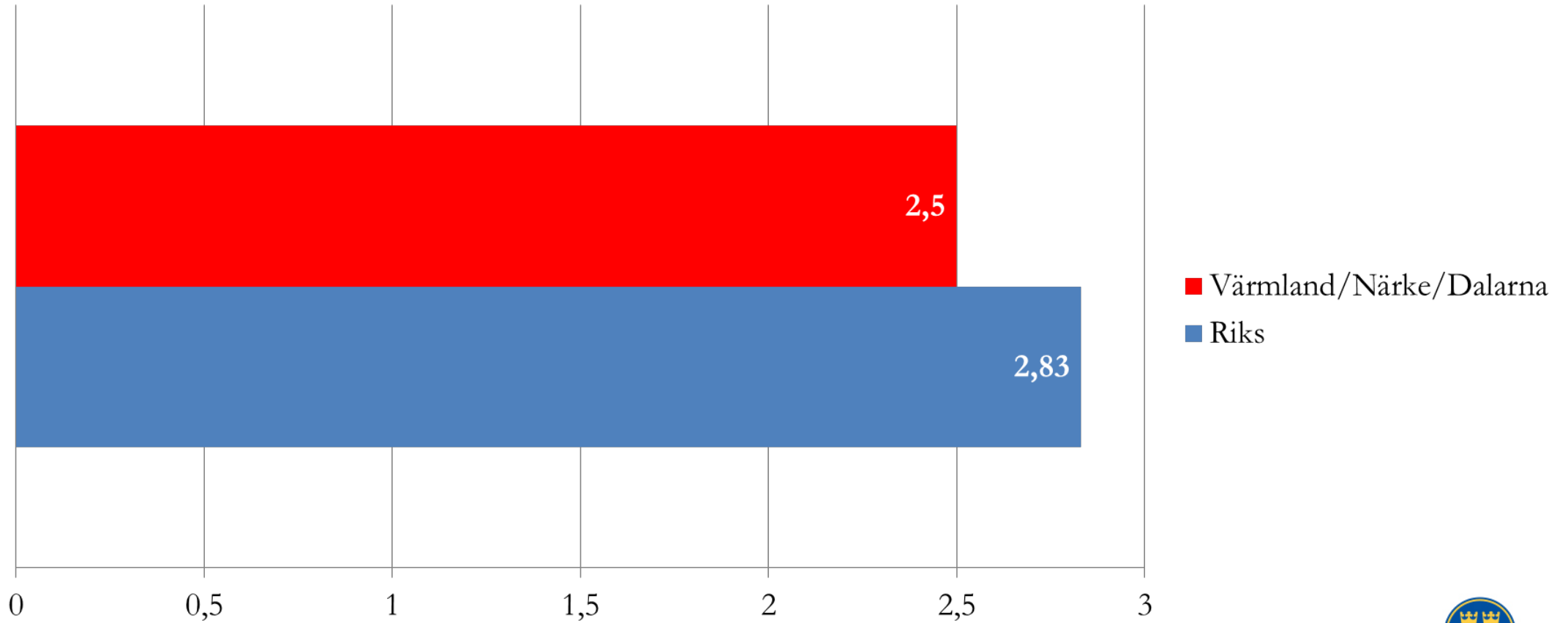



# LÖNESUMMA TOTALT 18 HÅL (KR)

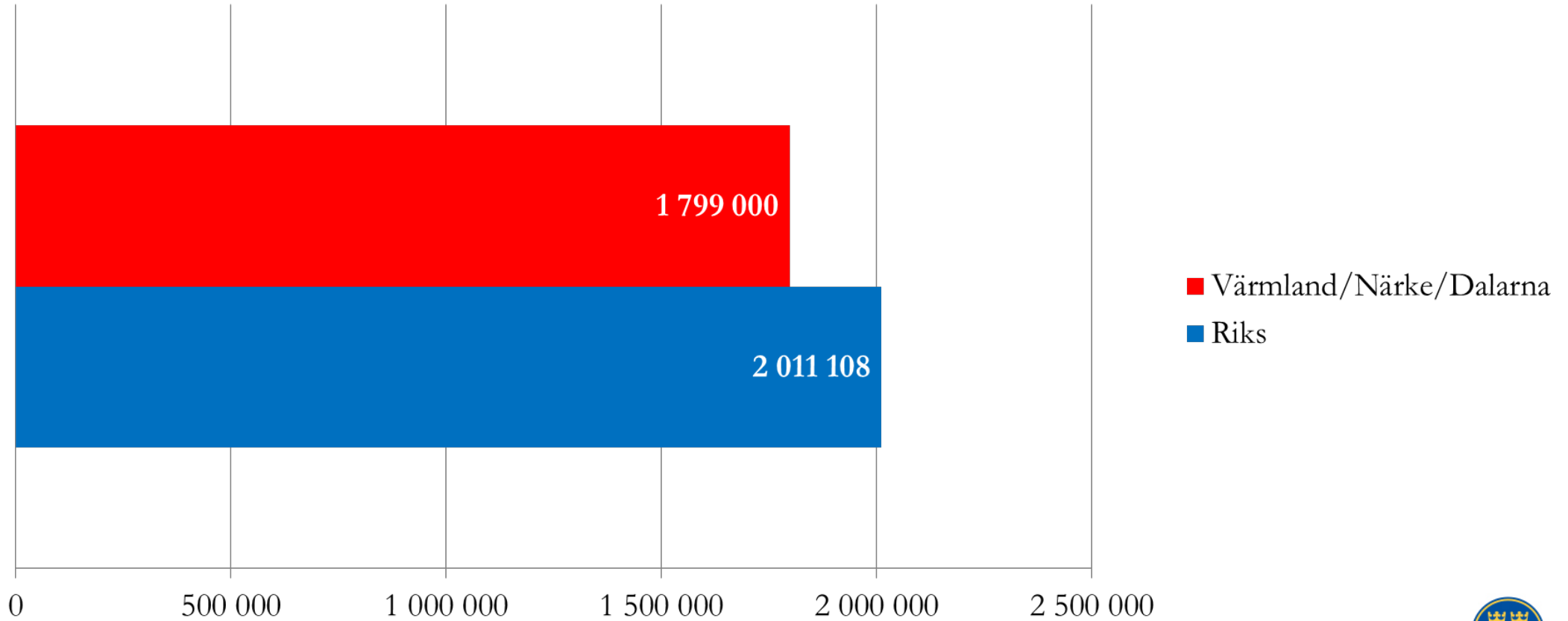



# LÖNESUMMA SÄSONGSPERSONAL 18 HÅL (KR)

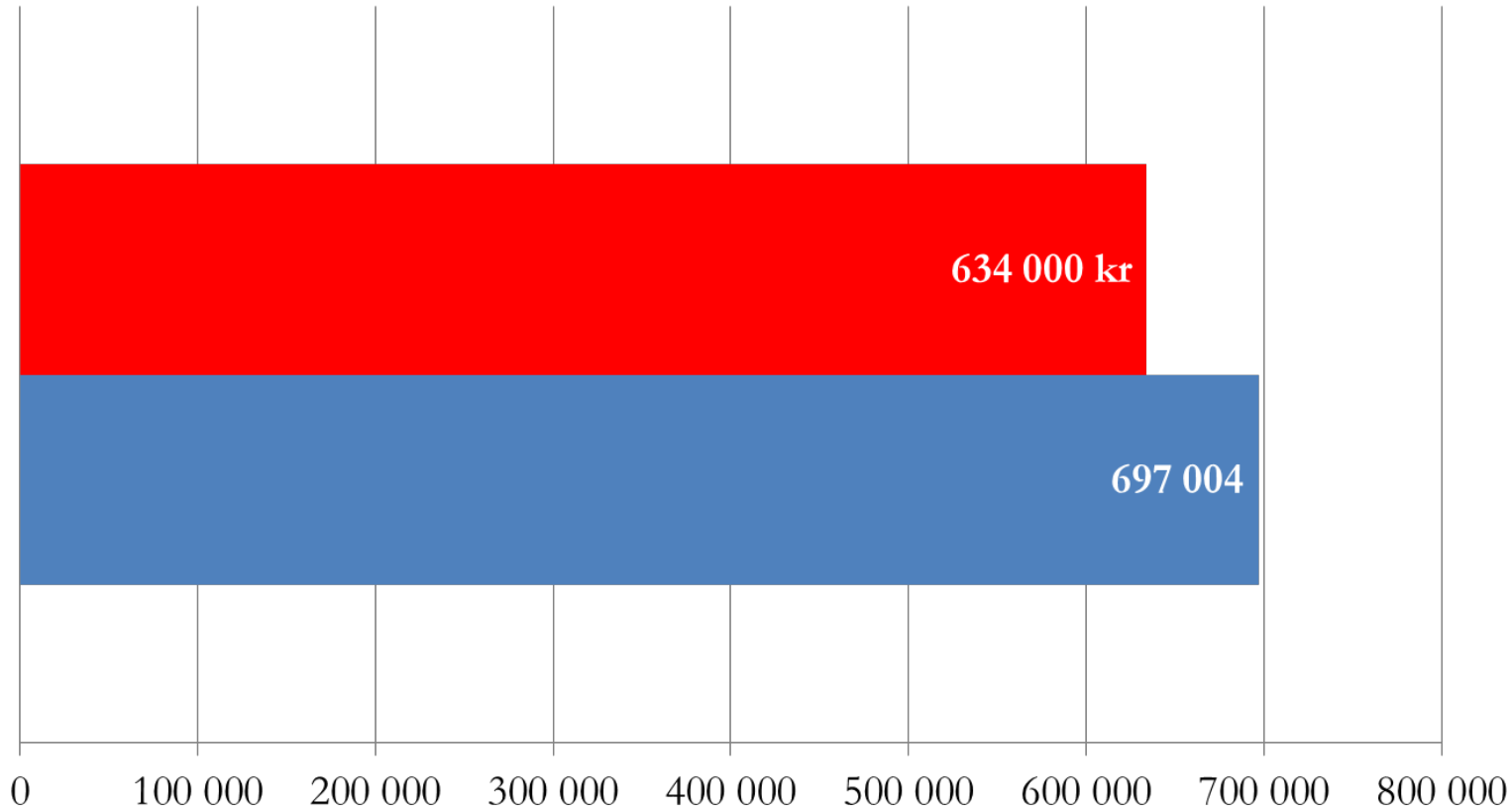

- Värmland/Närke/Dalarna
- Riks





# ARBETSTIMMAR SÄSONGSPERSONAL 18 HÅL

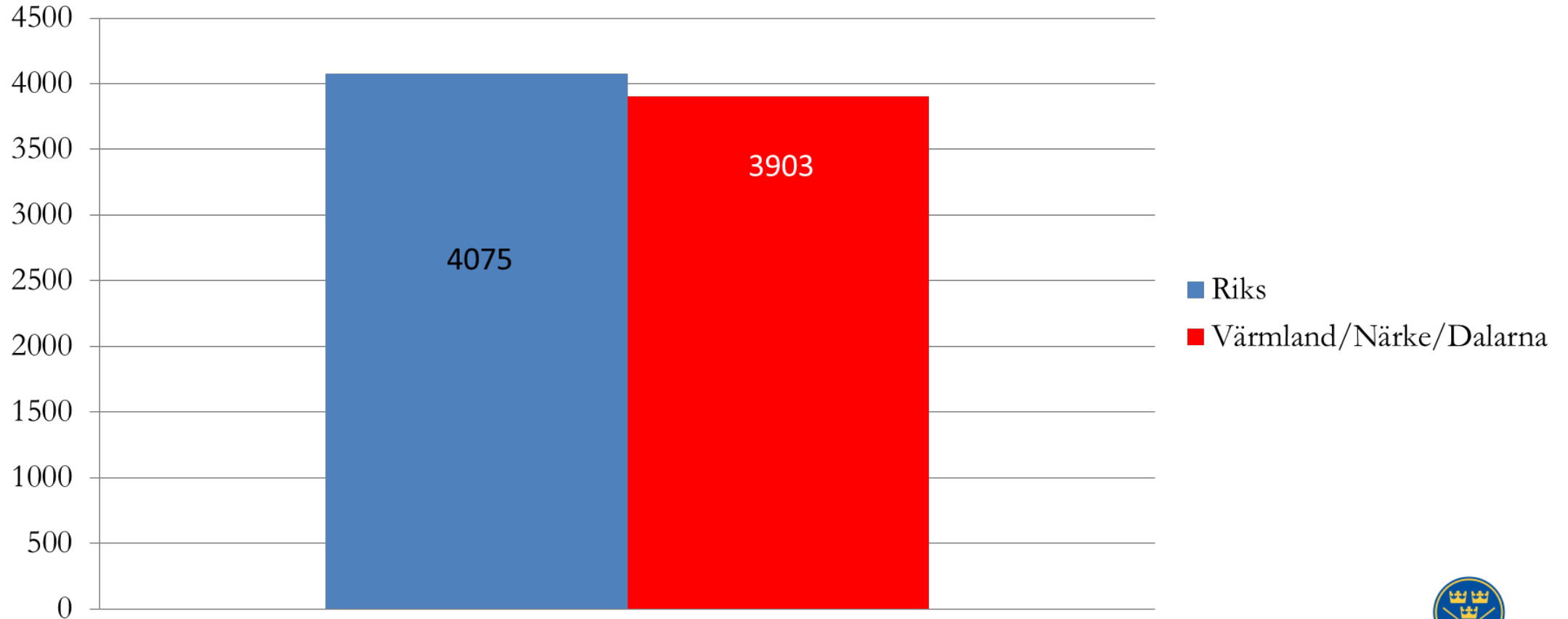



# DRIVMEDEL 18 HÅL (KR)

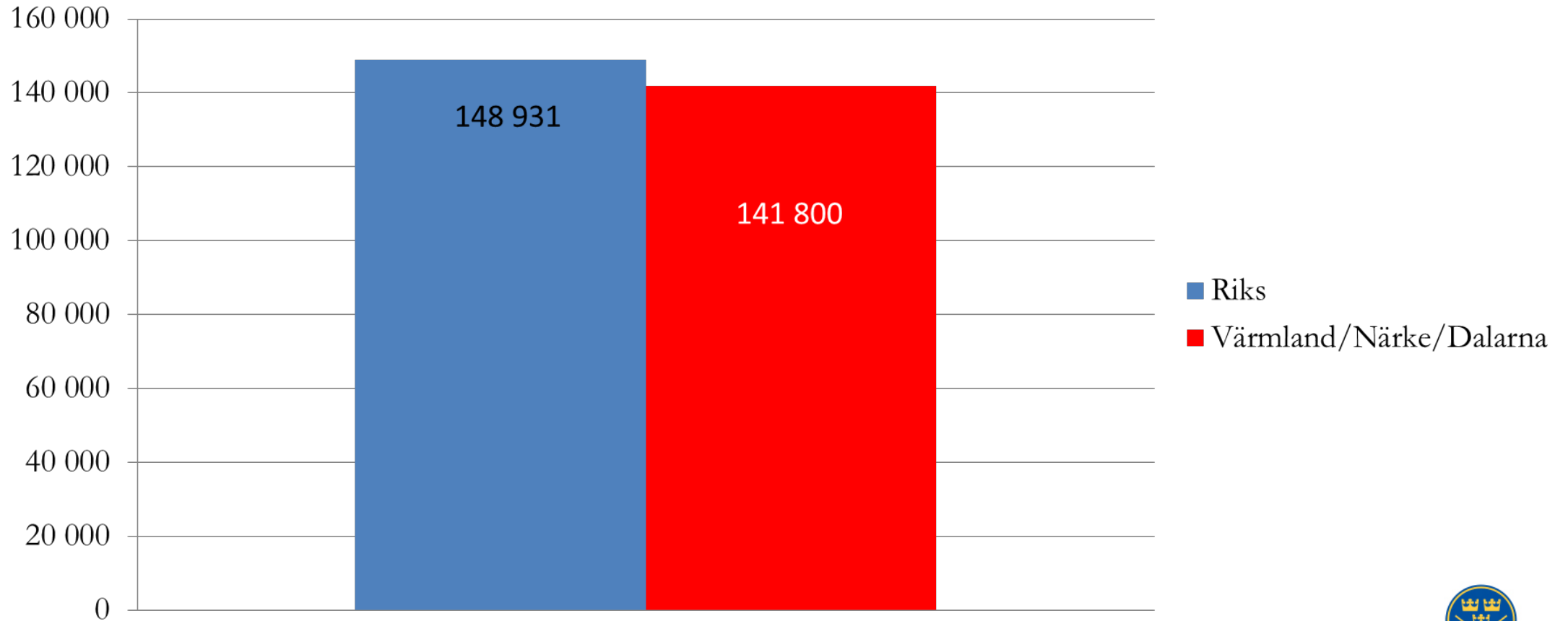



# GÖDNING 18 hål (KR)

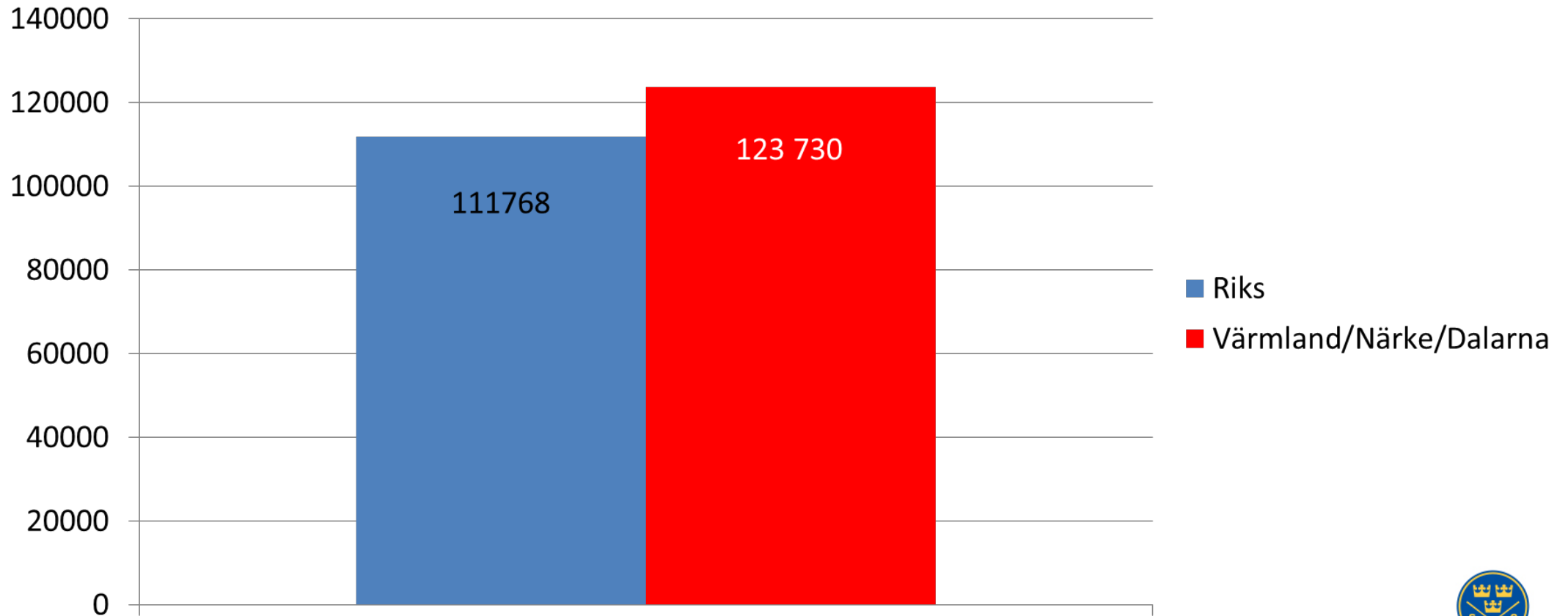





# GRÄSFRÖ 18 hål (KR)

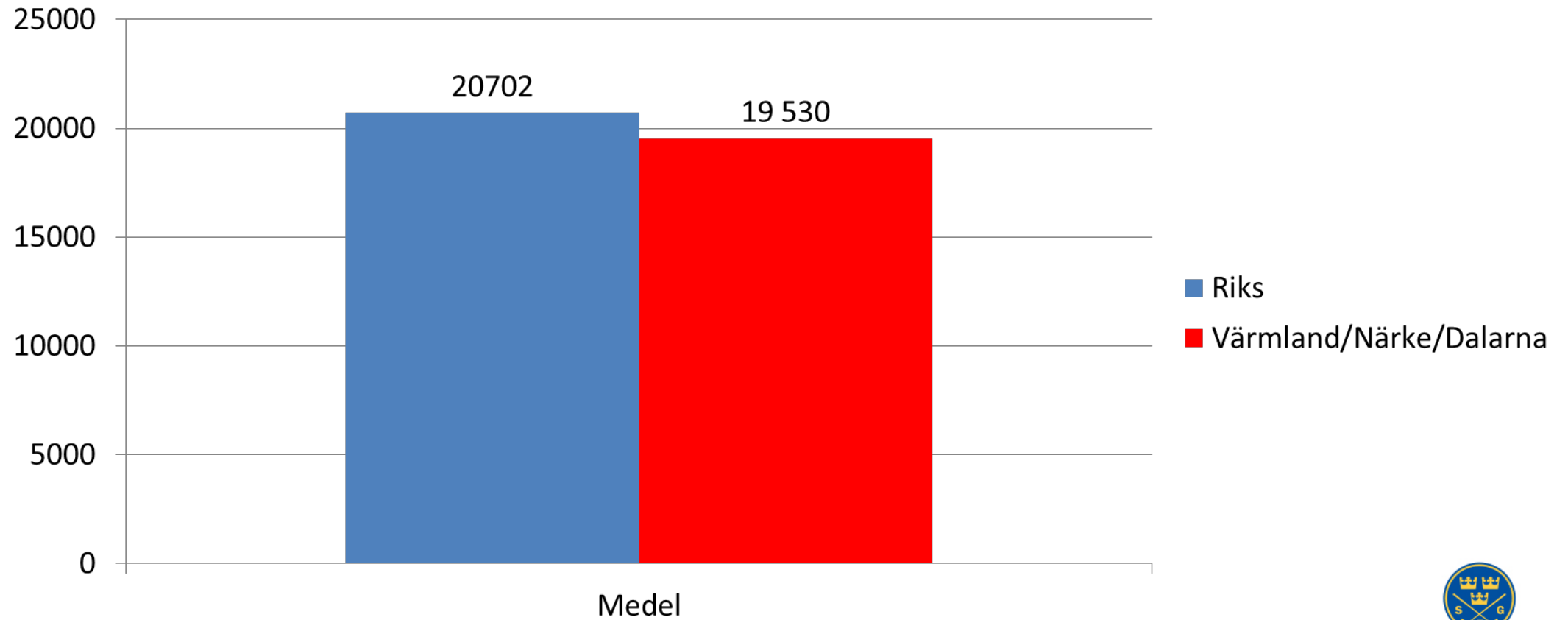



# VÄXTSKYDDSMEDEL 18 HÅL (KR)

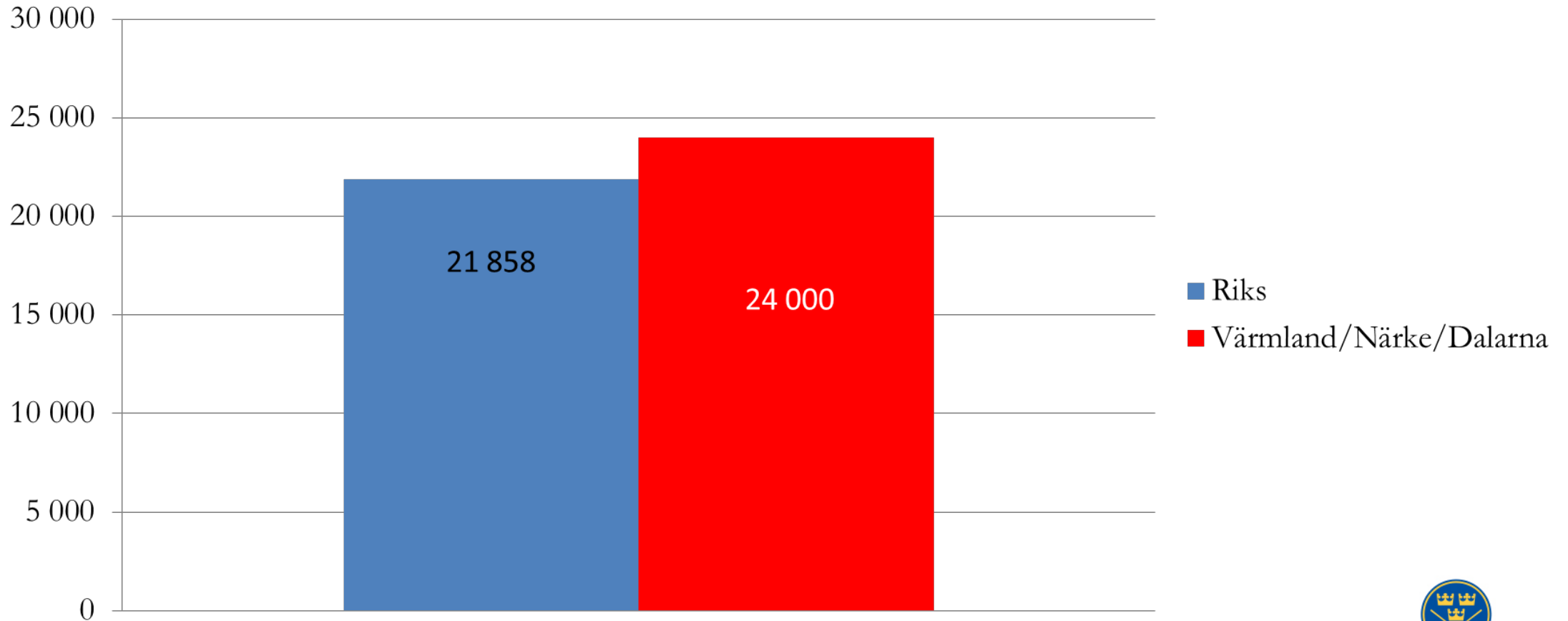



# DRESS 18 HÅL (KR)

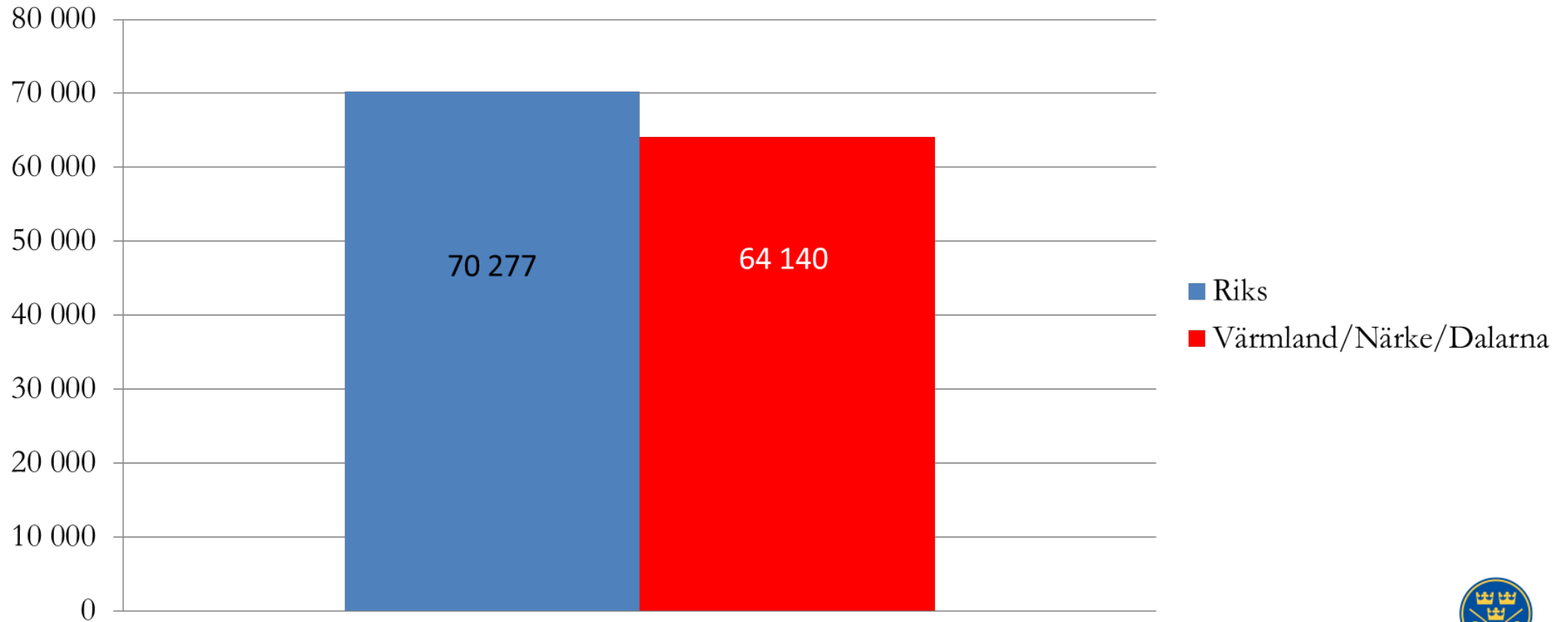



# SERVICE OCH REPARATIONER MASKINER 18 HÅL (KR)

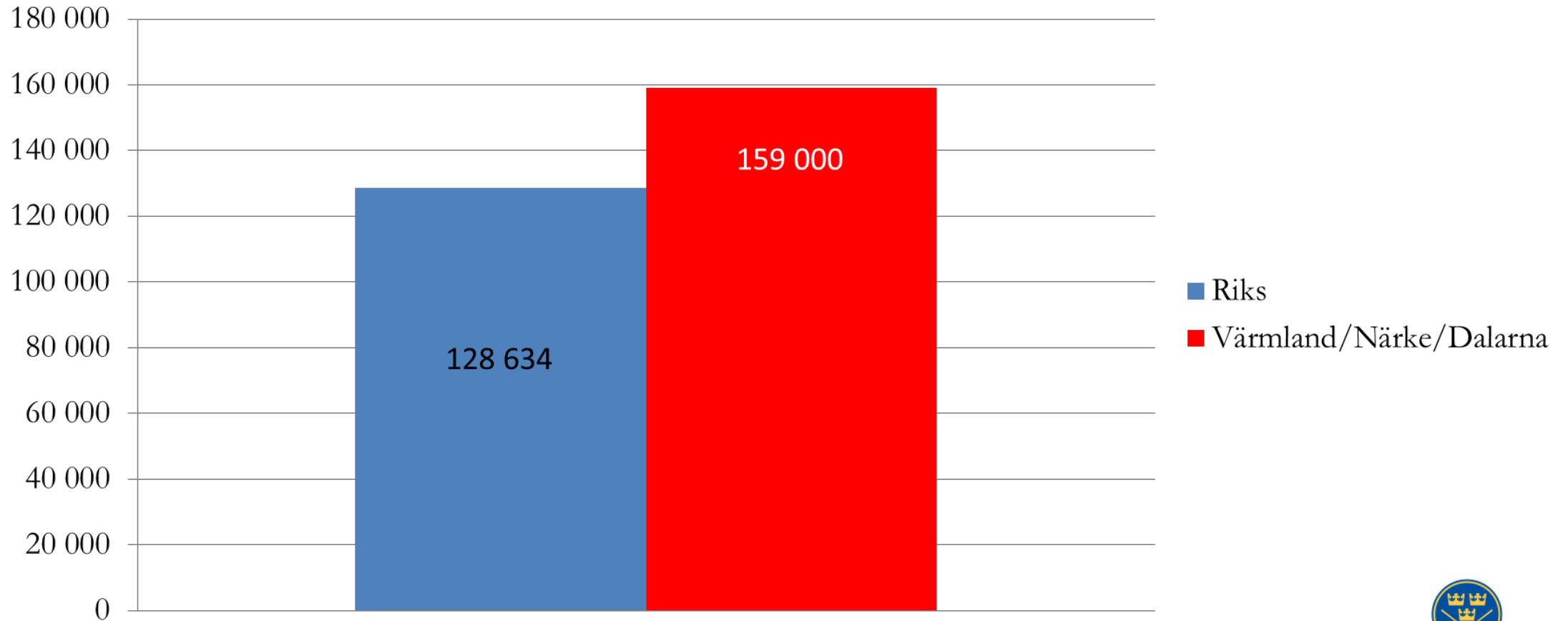



## SAMMANFATTNING

- Förvånansvärt små skillnader över landet
- Säsongens längd förmodligen den största påverkansfaktorn
- Det är bättre för enskilda klubbar att jämföra sig med riksgenomsnittet än med regionen man tillhör





# FRÅGOR?

- På vilket sätt kan vi använda denna undersökning?
- Hur kan den utvecklas?
  - Fler eller färre moment?
  - Årligen återkommande?

